

Wonen aan het water!

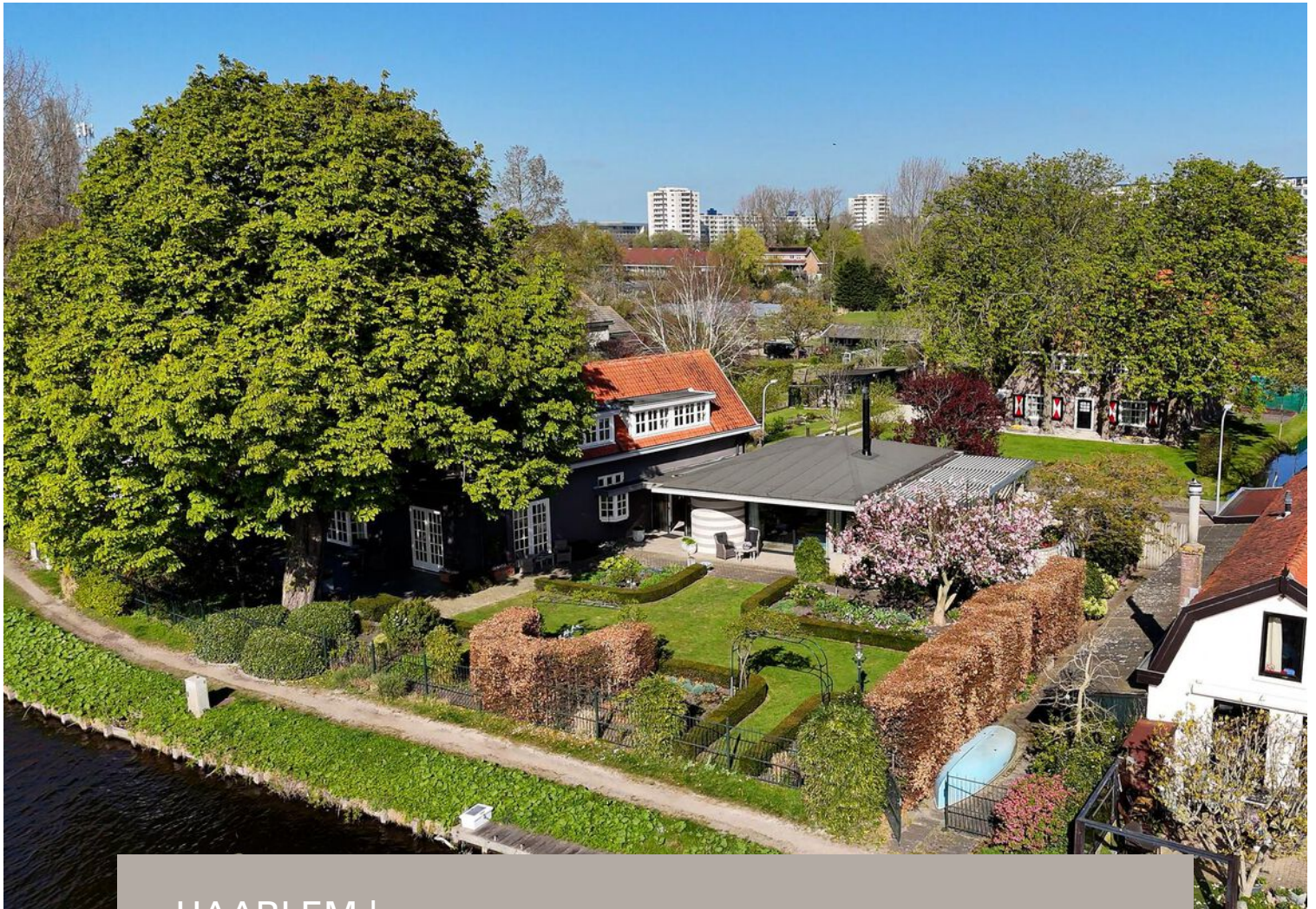

HAARLEM | Noord Schalkwijkerweg 132

vraagprijs € 2.495.000 k.k.

**&Kramer
& Partners**
MAKELAARS EN TAXATEURS

023-5482048 | info@kramerenpartners.nl
kramerenpartners.nl

Kenmerken & specificaties

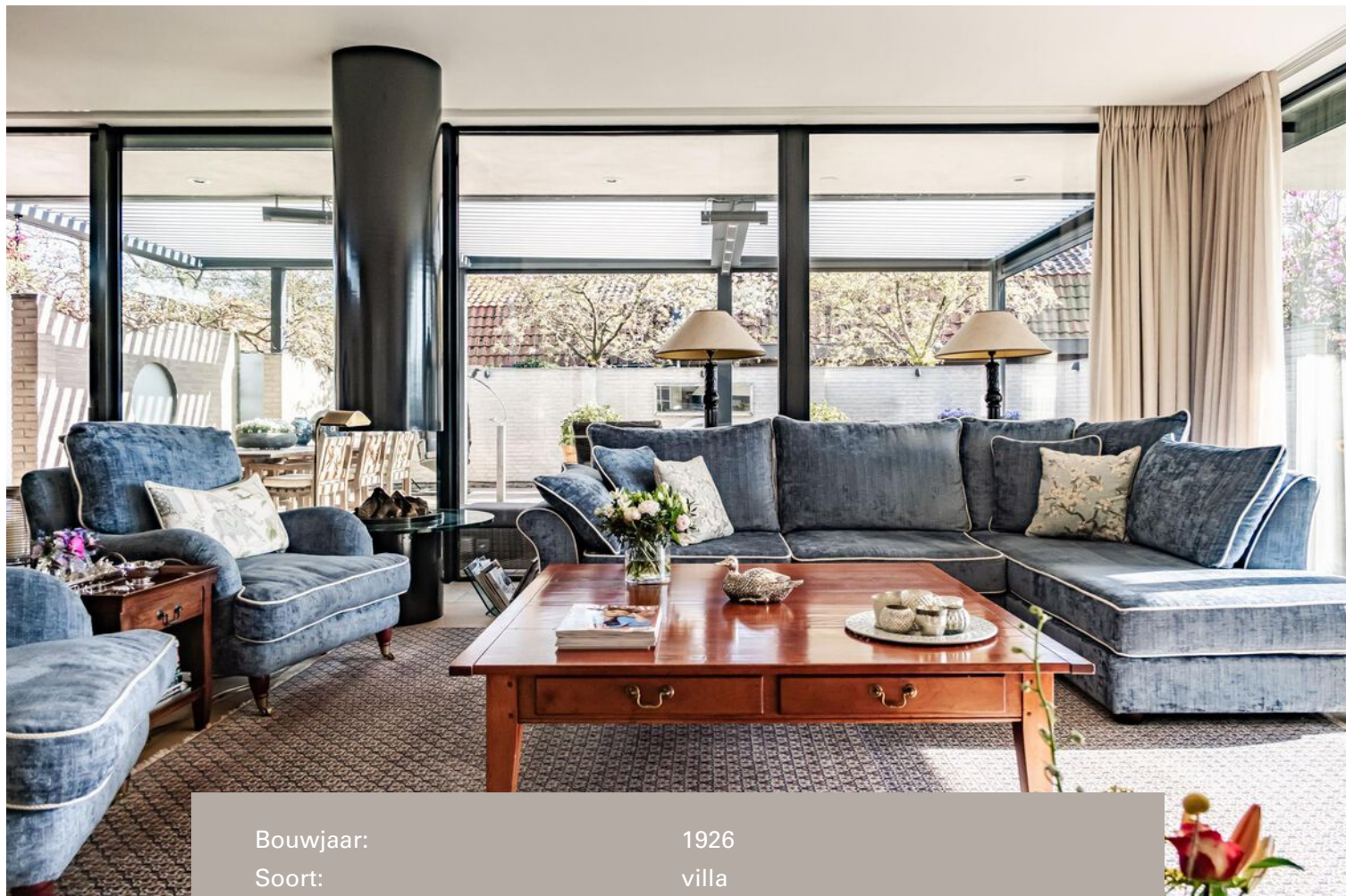

Bouwjaar:	1926
Soort:	villa
Kamers:	7
Inhoud:	1206 m ³
Woonoppervlakte:	320 m ²
Perceeloppervlakte:	1068 m ²
Overige inpanidige ruimte:	4 m ²
Gebouwgebonden buitenruimte:	121 m ²
Externe bergruimte:	30 m ²
Energie label:	C

Omschrijving

Luxe en comfort; de twee kernwoorden die direct naar voren komen bij het zien van deze werkelijk prachtige, vrijstaande villa.

Deze parel draagt de naam 't Spaarne' met trots, door de waanzinnige ligging aan de rivier het Spaarne. Vanuit de rondom gelegen tuin stap je zo je sloep in, welke aan te meren is aan de aan te vragen ligplaats met botenlift en dektent.

Deze villa is bijzonder goed, met liefde en oog voor detail onderhouden.

Deze woning ademt licht en ruimte. In 2001 is er onder architectuur een uitbouw gerealiseerd welke ruimte biedt voor het woon-eetgedeelte. Deze ruimte heeft twee grote, glazen schuifpuien en aangrenzend een omheind buitenterras met verlichting, heaters en op afstand bedienbare lamellen dak. Een heerlijke plek om in alle privacy te genieten van de fraai aangelegde tuin en het uitzicht op het water.

Alle denkbare inbouwapparatuur is verwerkt in de ruime keuken, welke grenst aan de separate eetkamer met dubbel openslaande deuren.

De combinatie woon-werk is goed te realiseren in de villa. De woning beschikt op de begane grond over twee ruime werkkamers, welke makkelijk om te bouwen zijn naar twee extra slaapkamers.

Over parkeren geen zorgen; de auto's kunnen op eigen terrein staan (twee auto's overdekt onder de carport en vier auto's buiten).

Ook de ligging is ideaal; deze villa is te bereiken via een doodlopende weg langs het Spaarne. Heemstede en winkelcentrum Schalkwijk liggen nabij voor de dagelijkse voorzieningen en ook Haarlem centrum is zelfs te fiets goed te bereiken.

Uitvalswegen richting Amsterdam, Hoofddorp, Schiphol en de duinen.

Indeling

Begane grond: Royale voortuin met eigen oprit, carport voor twee auto's, een afgesloten berging en werkplaats en een tweede entree. Tweede oprit met ruimte voor vier auto's. Hoofdentree met riante hal voorzien van lichtstraat en toegangsdeur naar de tuin. Garderobe en bergkast. Lichte woon-eetruimte en aangrenzend een overkapt zonnenterras. Aan de voorzijde en achterzijde gelegen werkkamers. Ruime hal met trapopgang. Royale, op maat gemaakte keuken met inbouwapparatuur, erker met zitje en aangrenzende eetkamer met openslaande deuren naar de tuin. Wasruimte met verhoogde was- en drogeraansluiting en een aanrecht met gootsteen. Stookruimte met cv-ketel. Separate toiletruimte met toilet, urinoir en wastafel.

Eerste verdieping: Overloop en gang met inbouwkast. Geschakelde slaapkamers aan de achterzijde met beide grote inbouwkasten en toegang tot het balkon door middel van openslaande deuren. Royale badkamer met jacuzzi en lichtstraat, inloopdouche, sauna en dubbele wastafel. Separaat toilet met bidet.

Slaapkamer aan de voorzijde met toegang tot het balkon en badkamer met douche, wastafel en toilet.

Zolder: Ruime bergzolder.

Bijzonderheden:

- Vrijstaande, luxe villa aan het Spaarne
- Sauna en jacuzzi
- Eigen parkeerterrein met carport (totale capaciteit 6 auto's)
- Zonnige tuin met veel privacy en beregeningssysteem
- De verbouwing van de woning, de tuin en de uitbouw zijn onder architectuur uitgevoerd en aangelegd
- Aanlegplaats aan voor sloep (aan te vragen bij gemeente Haarlem) met botenlift en dektentsysteem
- Oplevering in overleg

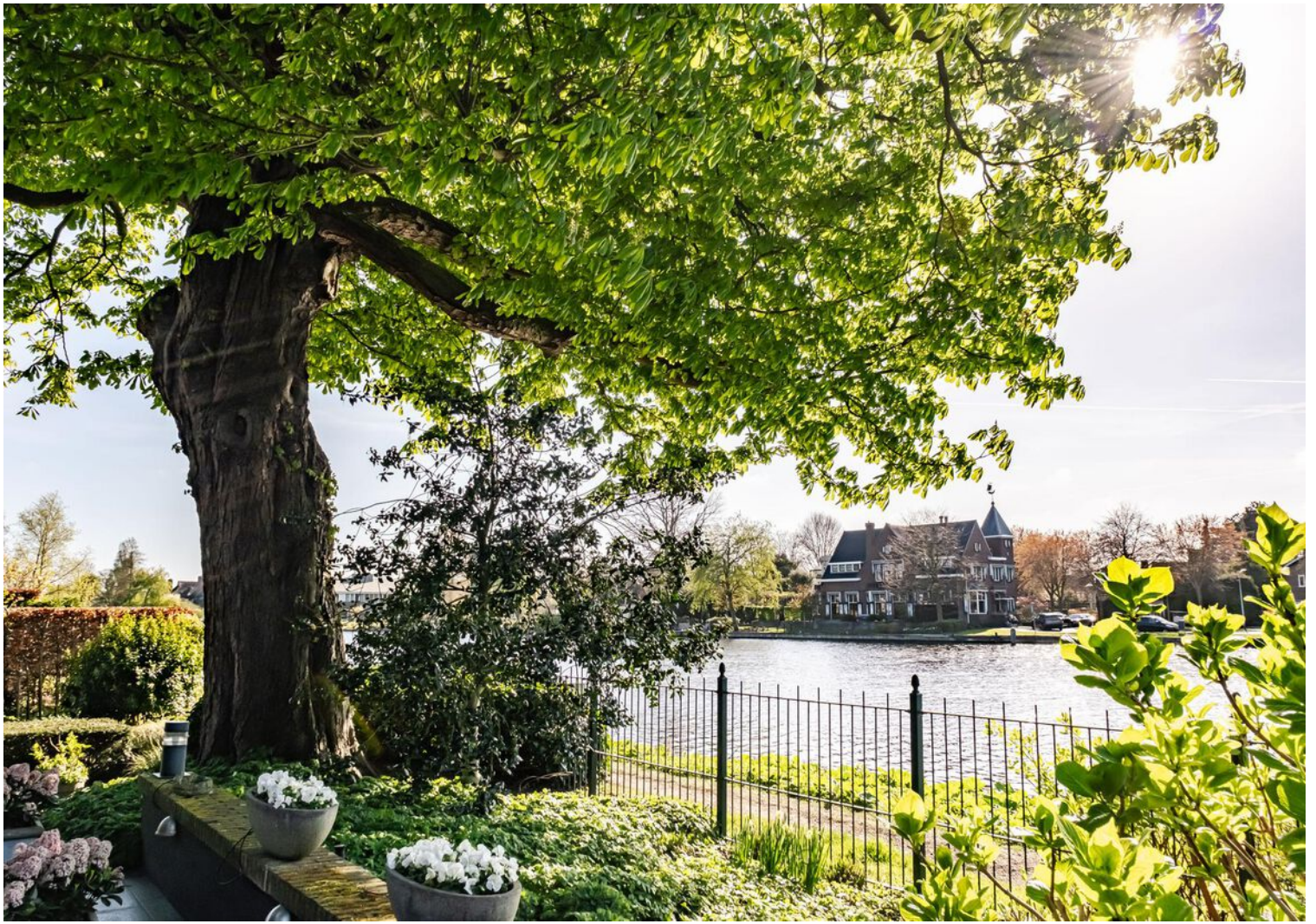









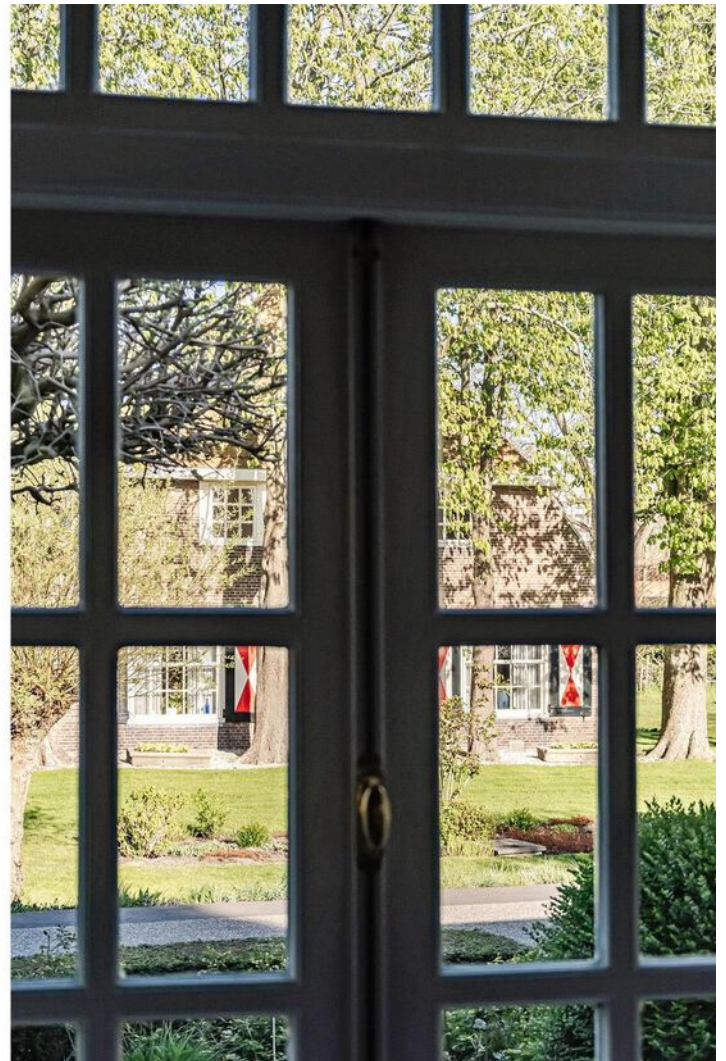









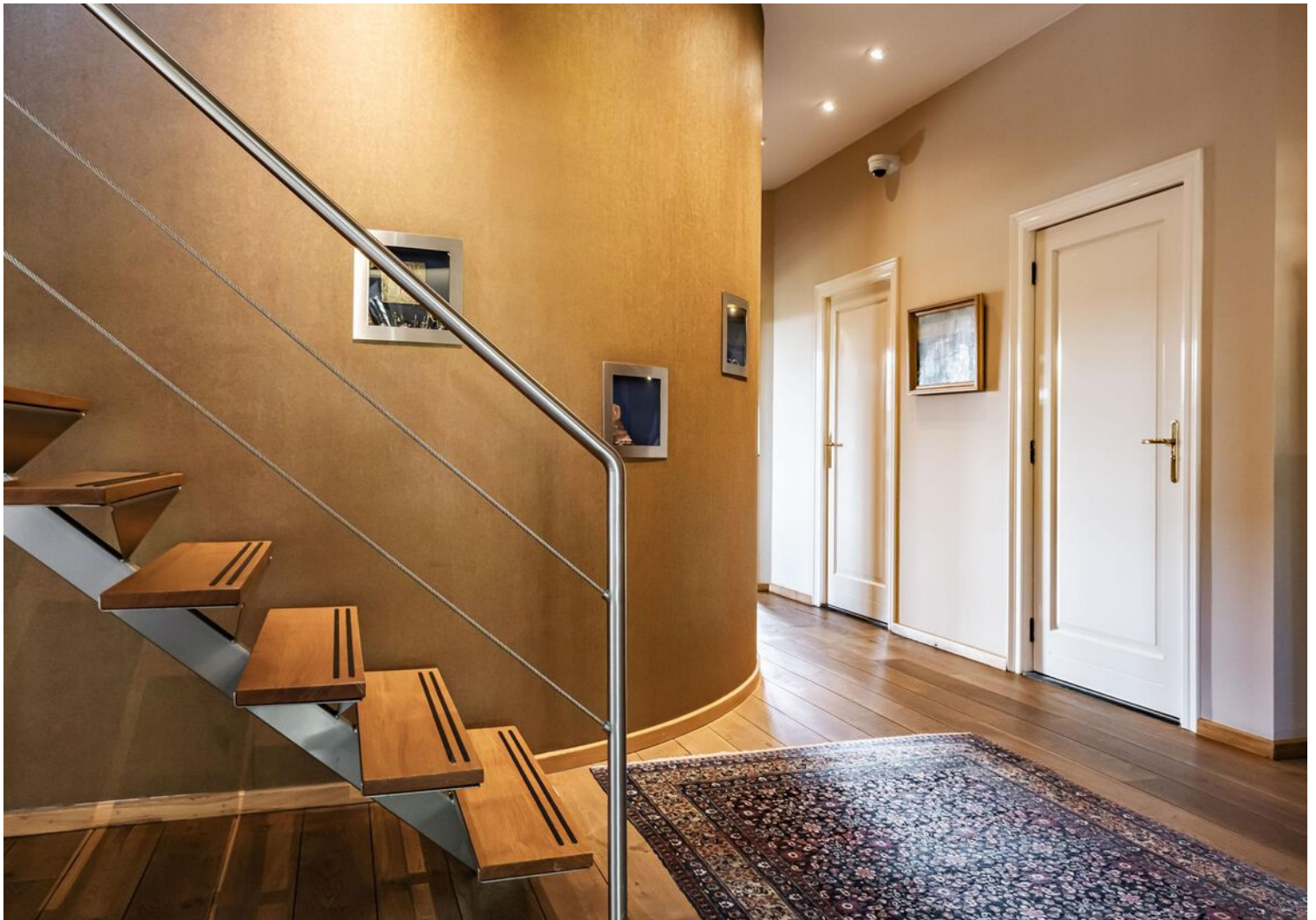
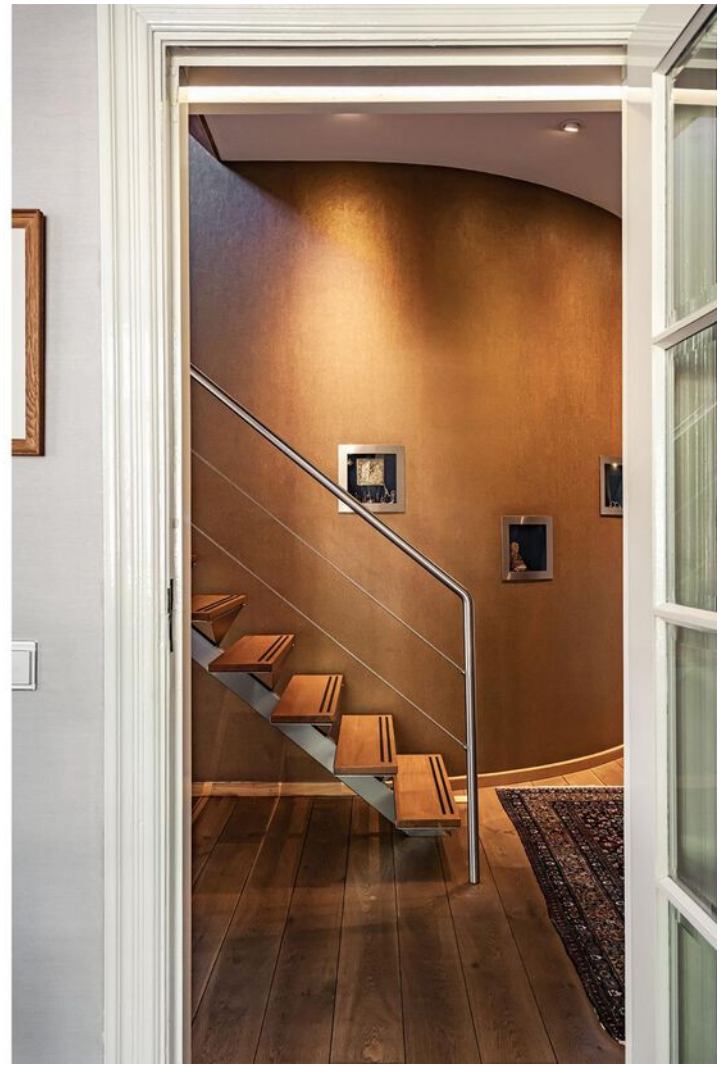



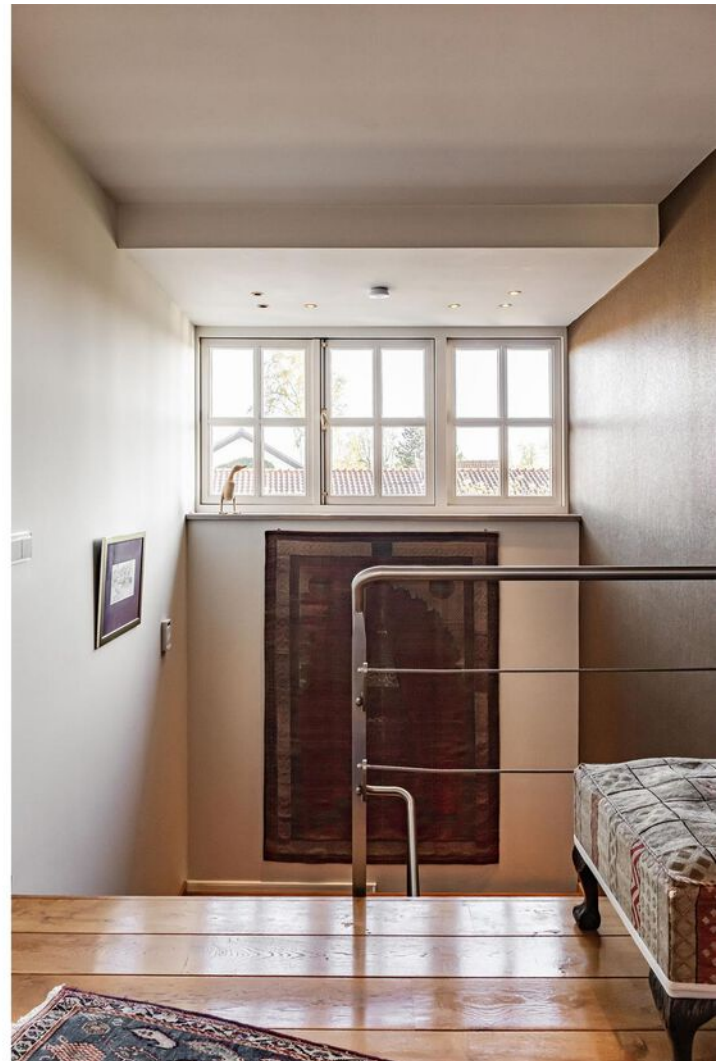



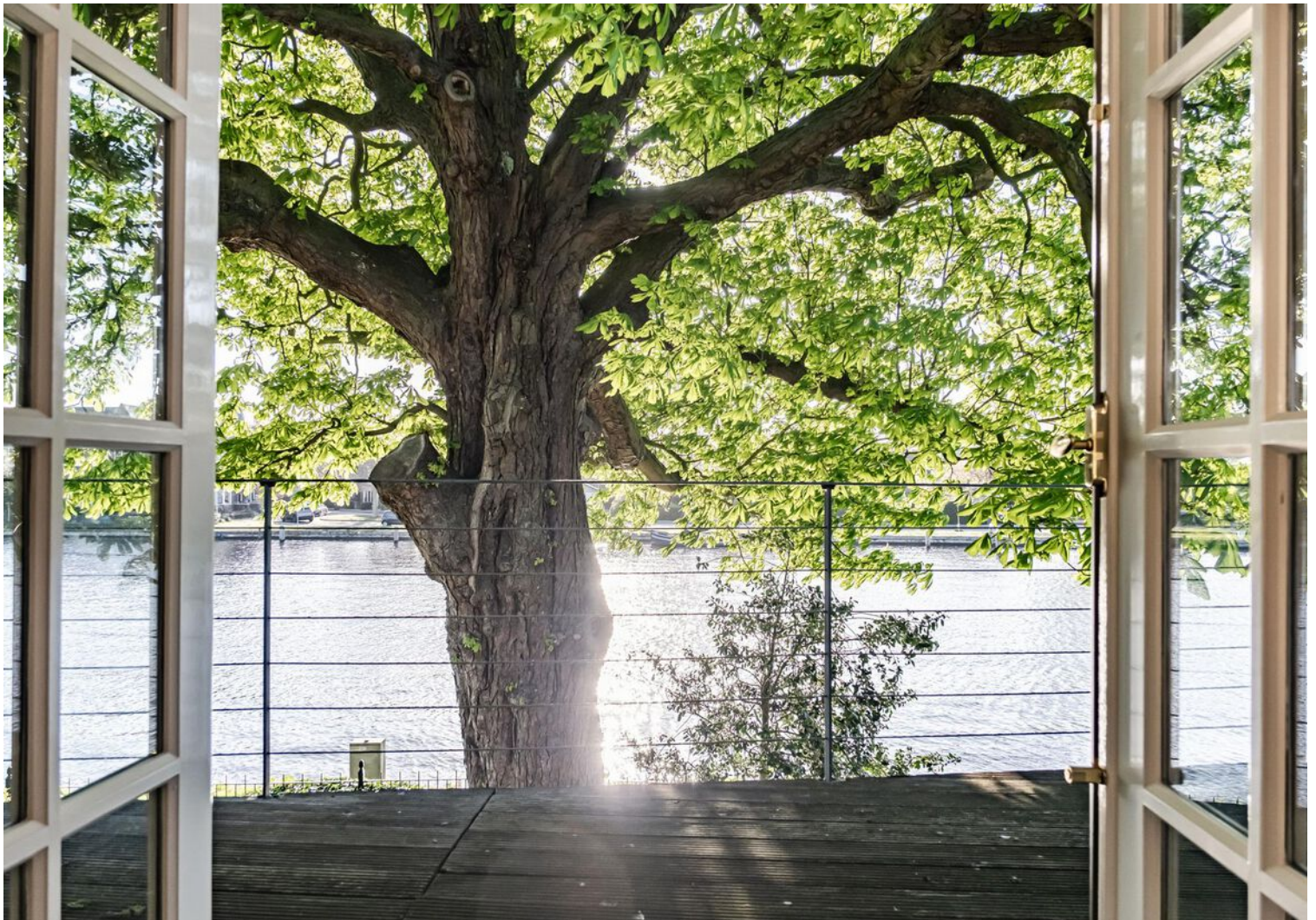







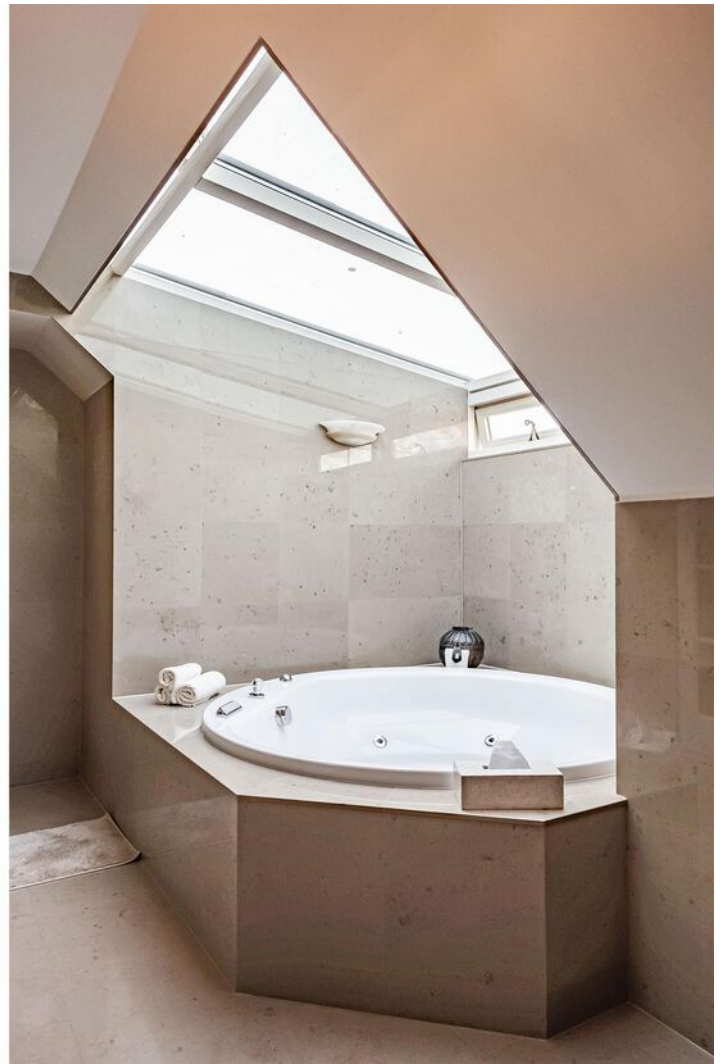

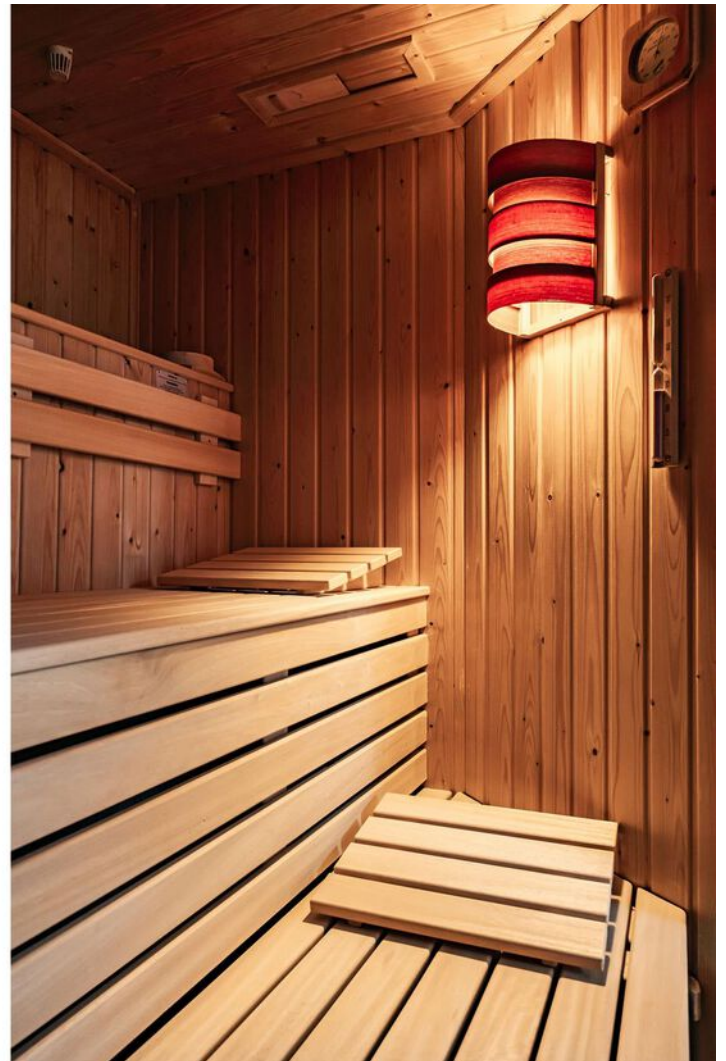
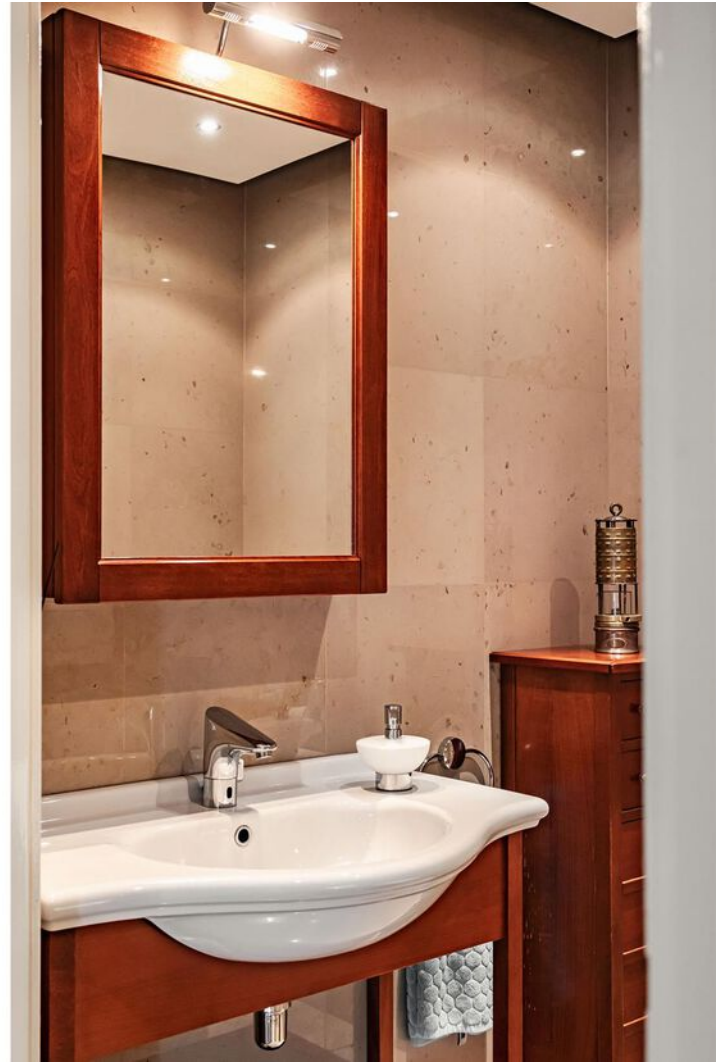















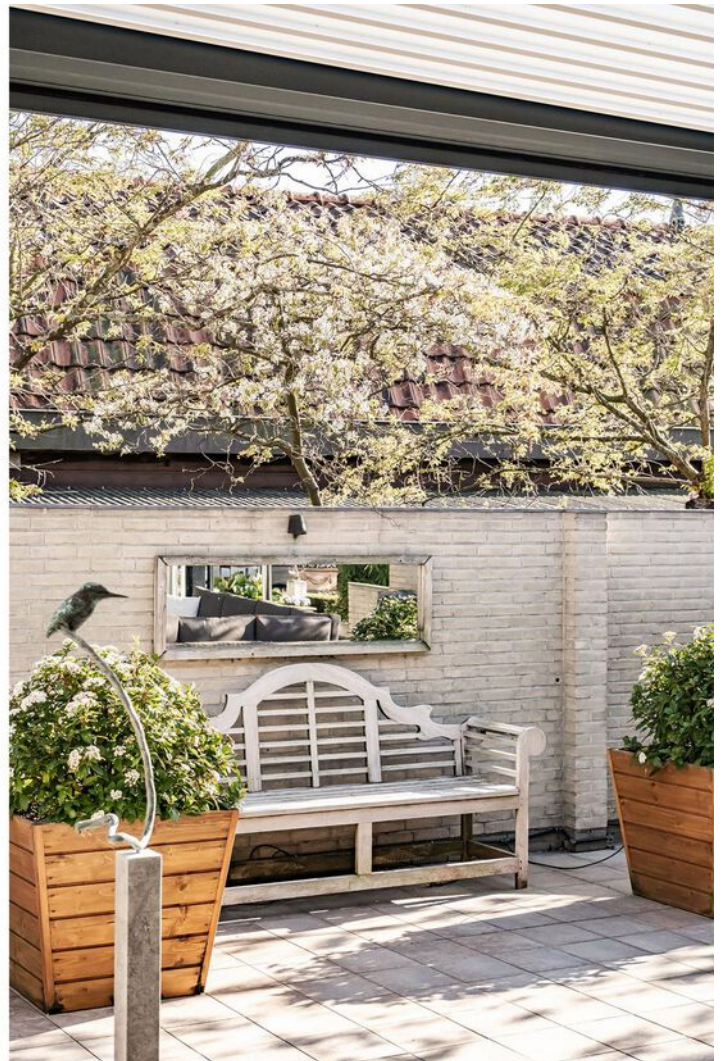





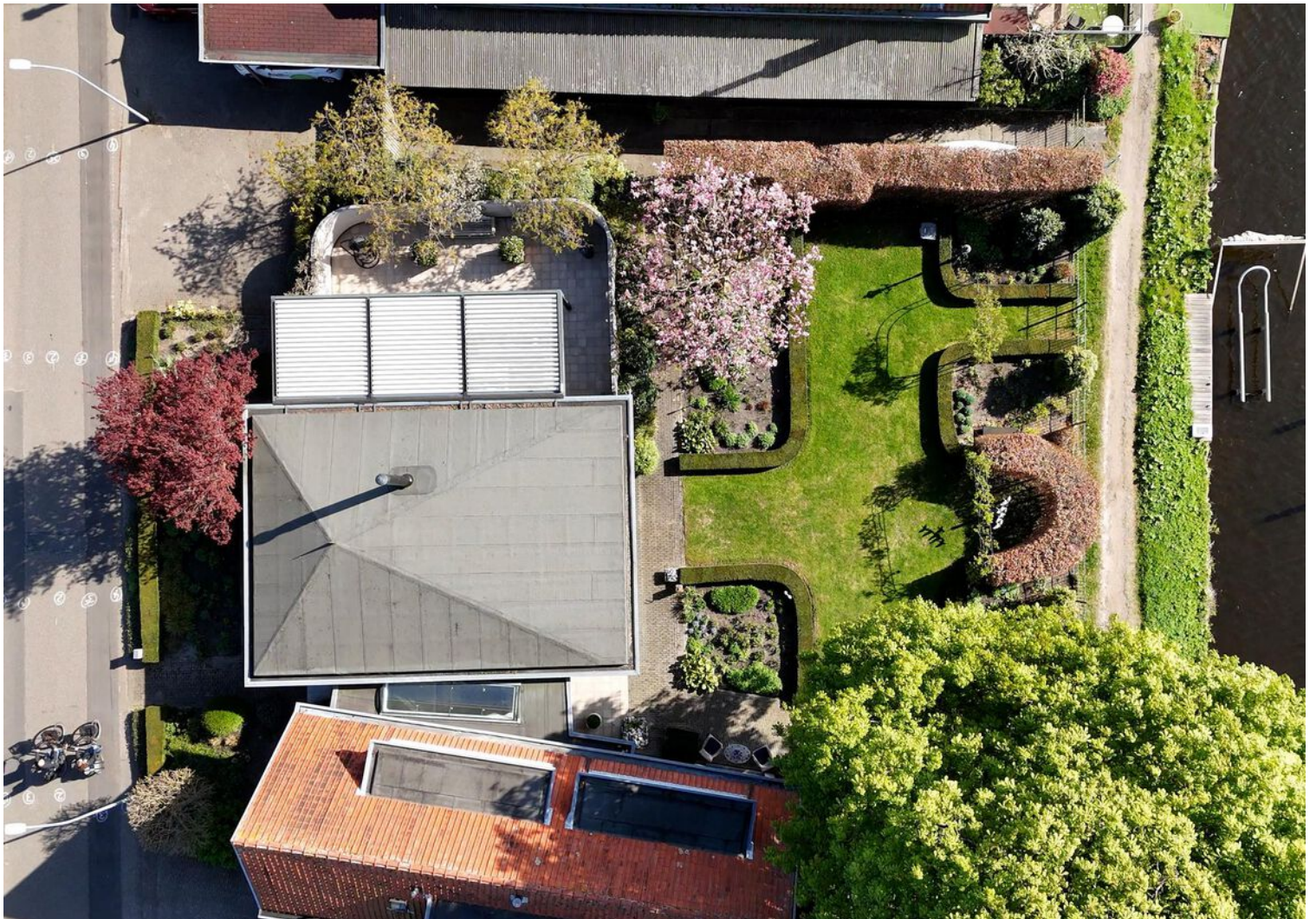
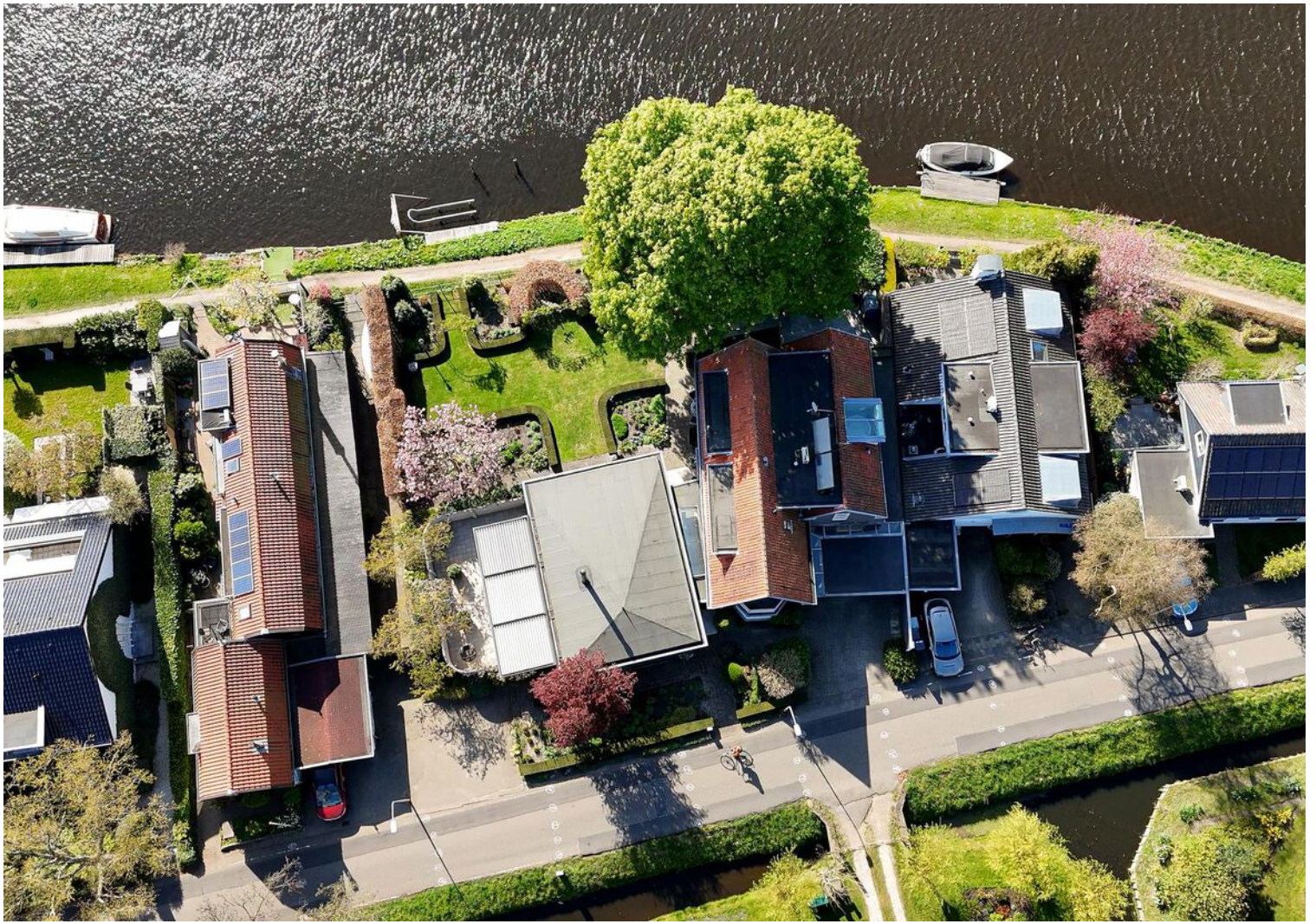





Plattegrond



Aan de plattegronden kunnen geen rechten worden ontleend.
© Zibber www.zibber.nl

Plattegrond

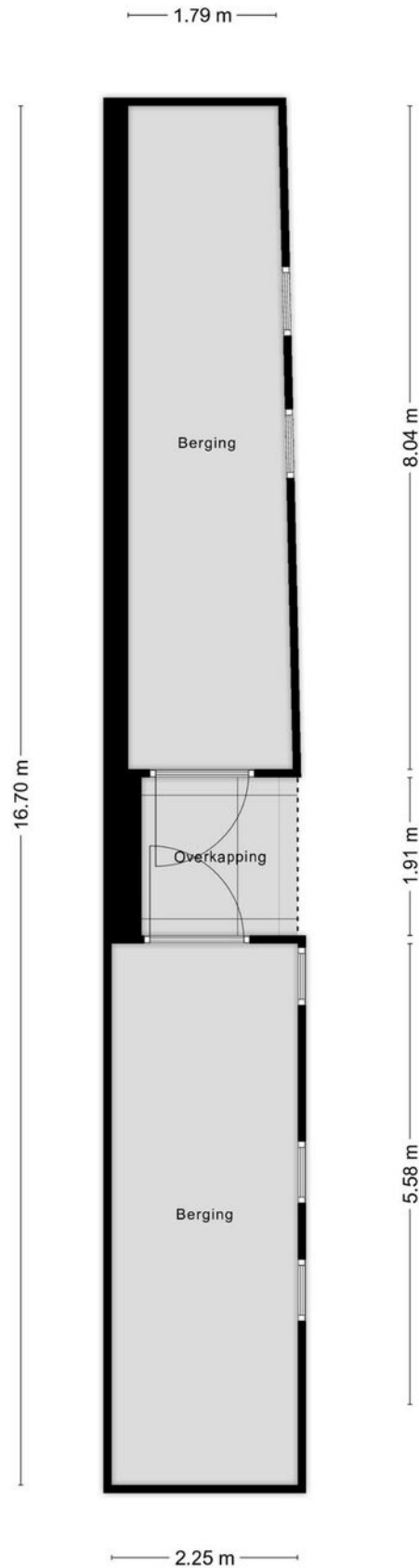

Plattegrond



Plattegrond

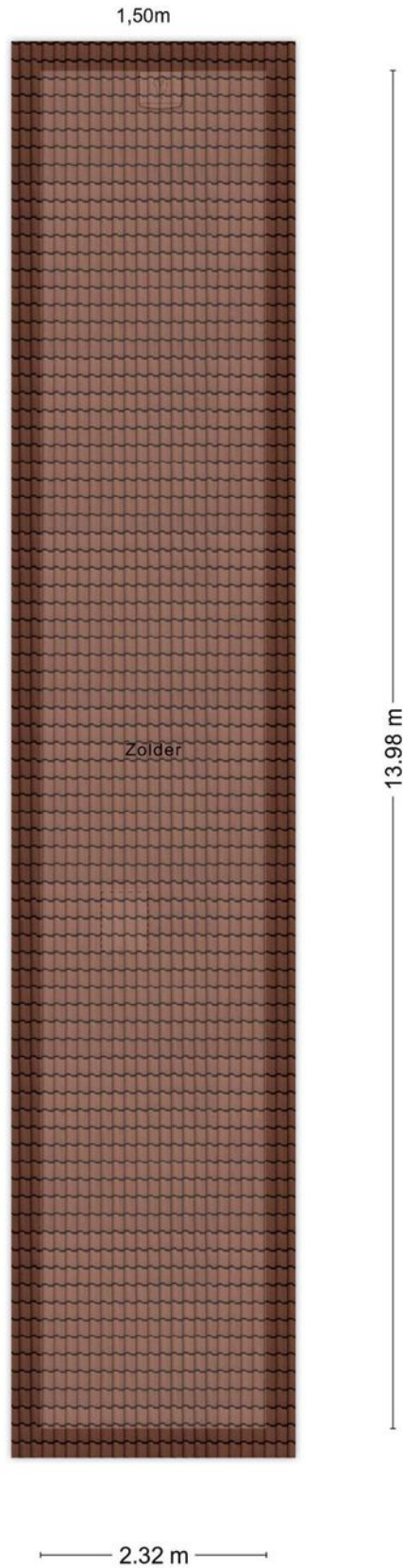

Meetcertificaat

Zibber B.V. heeft in opdracht van Vinkenbosch Makelaardij dit meetrapport opgesteld conform de NTA 2581:2011 waarin de gebruiksoppervlakten en bruto- inhoud en vloeroppervlak zijn vast gesteld.

Object type	Woning
Adres	Noord Schalkwijkerweg 132
Postcode/plaats	2034 JC, Haarlem
Meetcertificaat type A	Op locatie gecontroleerd en gemeten
Certificaatnummer	464145
Status	Definitief
Datum meetopname	23-10-2024
Datum meetrapport	04-11-2024

	Totaal	
Gebruiksoppervlakte wonen	320.80	M ²
Gebruiksoppervlakte overige in pandige ruimte	4.30	M ²
Gebouw gebonden buitenruimte	120.60	M ²
Externe bergruimte	30.10	M ²
Bruto vloeroppervlak woning	545.50	M ²
Bruto inhoud woning	1205.80	M ³

De meting en berekeningen zijn op basis van de "Meetinstructie bepalen gebruiksoppervlakten woningen" en "Meetinstructie bepalen bruto inhoud woningen" a.d.h.v. de NEN2580:2007 NL, 'Oppervlakten en inhouden van gebouwen – Termen, definities en bepalingsmethoden', inclusief het correctieblad NEN 2580:2007/C1:2008. Op dit meetcertificaat zijn de in dit meetrapport genoemde aannames en voorbehouden van toepassing.





Rapport opgemaakt door Zibber B.V., naar beste kennis en wetenschap, geheel te goeder trouw en voldoet aan de eisen van NTA 2581:2011

Kadastrale kaart

Kadastrale kaart

Uw referentie: Noord Schalkwijkerve



12345	Deze kaart is noordgericht	Schaal 1: 500	
25	Perceelnummer	Kadastrale gemeente Haarlem	
	Huisnummer	Sectie Q	
	Vastgestelde kadastrale grens	Perceel 3392	
	Voorlopige kadastrale grens		
	Administratieve kadastrale grens		
	Bebouwing		

Voor een eensluitend uittreksel, geleverd op 17 april 2025
De bewaarder van het kadaster en de openbare registers

Aan dit uittreksel kunnen geen betrouwbare maten worden ontleend.
De Dienst voor het kadaster en de openbare registers behoudt zich de intellectuele eigendomsrechten voor, waaronder het auteursrecht en het databankenrecht.

Locatie op de kaart

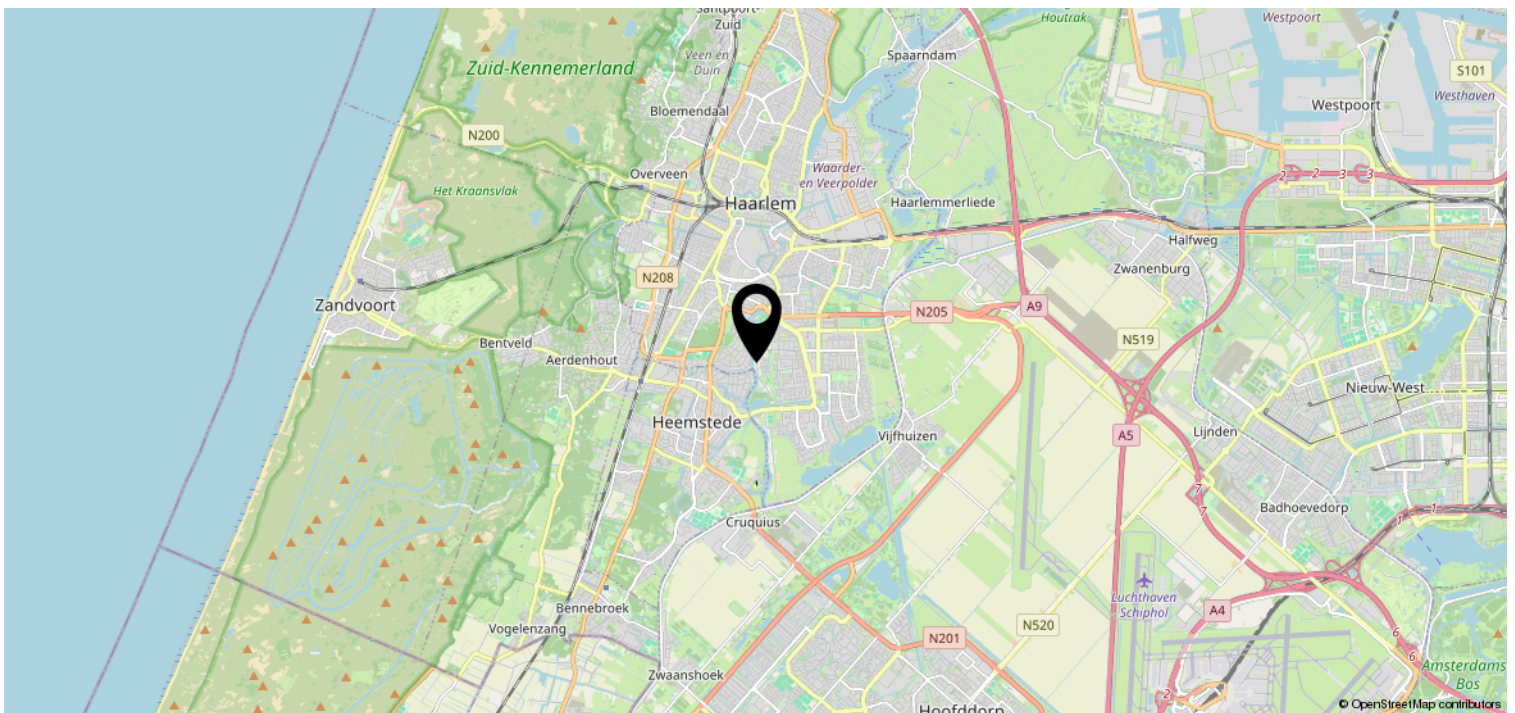
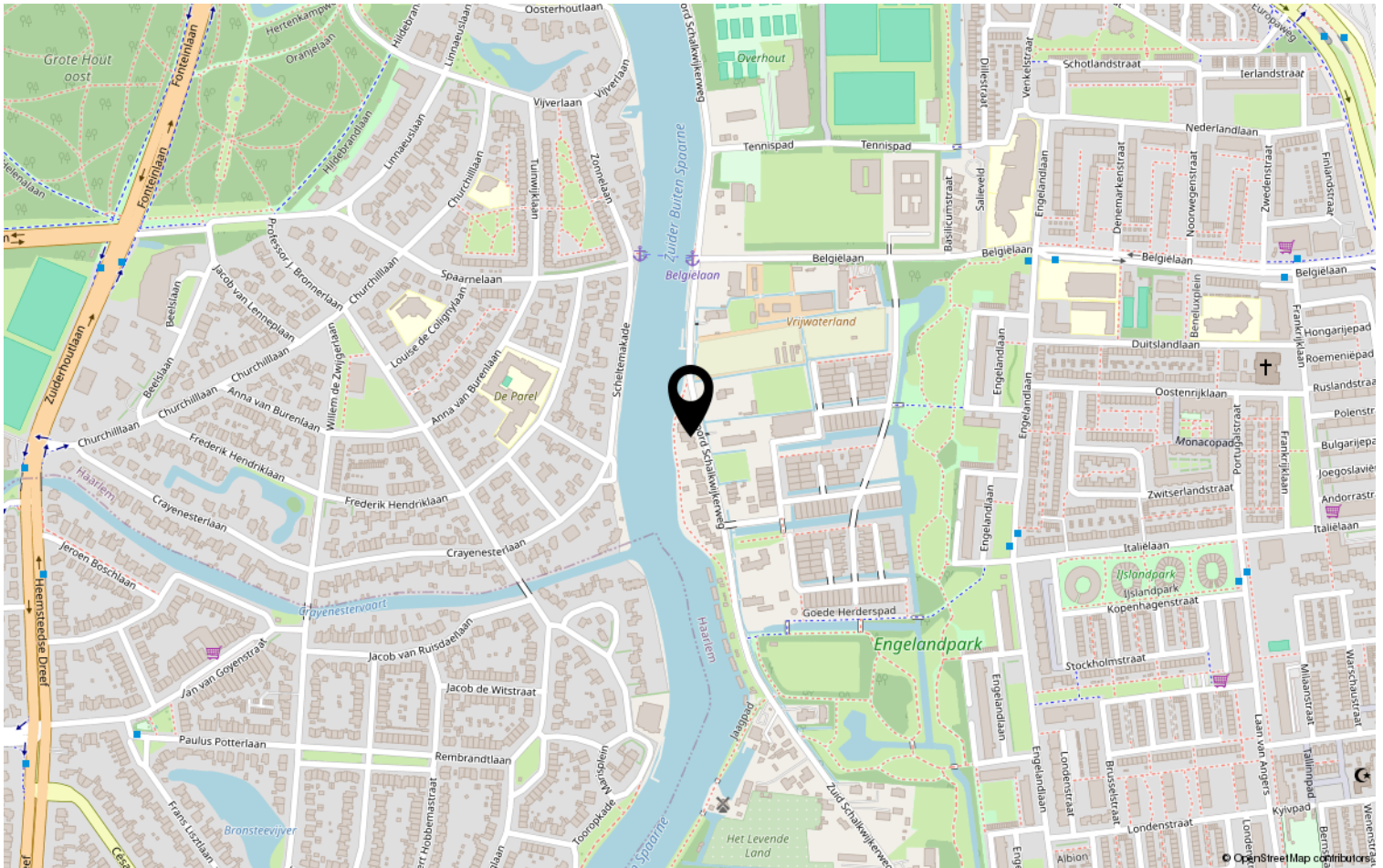

Lijst van zaken

	Blijft achter	Gaat mee	Ter overname	NVT
Woning - Interieur				
(Voorzet) openhaard met toebehoren	X			
Allesbrander				X
Houtkachel				X
(Gas)kachels				X
Designradiator(en)	X			
Radiatorafwerking				X
Verlichting, te weten				
- inbouwspots/dimmers	X			
- opbouwspots/armaturen/lampen/dimmers	X			
- losse (hang)lampen		X		
- Werkkamer		X		
- Eetkamer		X		
(Losse)kasten, legplanken, te weten				
- Alle losse kasten gaan mee		X		
- Alle inbouwkasten	X			
Raamdecoratie/zonwering binnen, te weten				
- gordijnrails	X			
- gordijnen	X			
- overgordijnen	X			
- vitrages	X			
- rolgordijnen				X
- lamellen				X
- jaloezieën	X			
- (losse) horren/rolhorren				X
- Vouwgordijnen	X			
- Overige gordijnen & vitrages	X			
Vloerdecoratie, te weten				
- vloerbedekking	X			
- parketvloer				X
- houten vloer(delen)	X			
- laminaat				X
- plavuizen				X
-				X

Lijst van zaken

	Blijft achter	Gaat mee	Ter overname	NVT
Woning - Sanitair/sauna				
Sauna met toebehoren	X			
				X
				X
Toilet met de volgende toebehoren				
- toilet	X			
- toiletrolhouder	X			
- toiletborstel(houder)	X			
- fontein	X			
-				X
-				X
Badkamer met de volgende toebehoren				
- ligbad	X			
- jacuzzi/whirlpool	X			
- douche (cabine/scherf)	X			
- stoomdouche (cabine)				X
- wastafel	X			
- wastafelmeubel				X
- planchet				X
- toiletkast	X			
- toilet	X			
- toiletrolhouder	X			
- toiletborstel(houder)	X			
-				X
-				X
Woning - Exterieur/installaties/ veiligheid/energiebesparing				
Schotel/antenne				X
Brievenbus				X
Kluis		X		
(Voordeur)bel	X			
Alarminstallatie	X			
(Veiligheids)sloten en overige inbraakpreventie	X			
Rookmelders	X			
(Klok)thermostaat	X			
Airconditioning	X			

Lijst van zaken

	Blijft achter	Gaat mee	Ter overname	NVT
Screens	X			
Rolluiken				X
Zonwering buiten	X			
Telefoonaansluiting/internetaansluiting	X			
Veiligheidsschakelaar wasautomaat				X
Waterslot wasautomaat		X		
Zonnepanelen				X
Oplaadpunt elektrische auto				X
				X
				X
				X
				X
				X
Warmwatervoorziening, te weten				
- CV-installatie	X			
- boiler	X			
- geiser				X
-				X
-				X
-				X
Isolatievoorzieningen (voorzetramen/ radiatorfolie etc.), te weten				
-				X
-				X
Tuin - Inrichting				
Tuinaanleg/bestrating	X			
Beplanting	X			
Beregeningssyteem	X			
Tuin - Verlichting/installaties				
Buitenverlichting	X			
Tijd- of schemerschakelaar/ bewegingsmelder	X			
				X
Tuin - Bebouwing				
Tuinhuis/buitenberging	X			

Lijst van zaken

	Blijft achter	Gaat mee	Ter overname	NVT
Kasten/werkbank in tuinhuis/berging	X			
(Broei)kas				X
				X
				X
Tuin - Overig				
Overige tuin, te weten				
- (sier)hek	X			
- vlaggenmast(houder)				X
- robotmaaier	X			
- Tuinsproeipomp	X			
Overig - Contracten				
CV: Nee				
Boiler: Nee				
Zonnepanelen: Nee				

Voorwaarden en bedingen Noord Schalkwijkerweg 132, 2034 JC Haarlem

Kadastrale Kenmerken

Kadastraal bekend: Gemeente Haarlem, sectie Q, nummer 3392, groot 1068 m.

Biedsysteem

De gebruikelijke procedure bij het onderhandelen over de verkoop van dit onroerend goed is als volgt: er is pas sprake van een onderhandeling als op het eerste bod van een kandidaat-koper (eerste bieder) een tegenvoorstel van verkoper volgt. Een bod moet tenminste bevatten: het geboden bedrag, de datum van oplevering en de gewenste (ontbindende) voorwaarden (bijvoorbeeld een hypotheeklening).

In deze fase wordt niet met andere gegadigden onderhandeld. Er wordt wel met andere gegadigden bezichtigd. Bij deze bezichtigingen wordt gemeld dat de verkoper in onderhandeling is en dat er bij interesse een éénmalig (een uiterst) bod kan worden uitgebracht.

De verkoper mag pas met deze tweede partij onderhandelen als de onderhandelingen met de eerste partij op niets zijn uitgelopen. Wel kan een tweede kandidaat een eenmalig (een uiterst) bod doen. Indien dit een beter bod is dan het laatste voorstel van de eerste kandidaat neemt de verkoper contact op met de eerste partij voordat het bod van de tweede kandidaat wordt geaccepteerd.

Tijdens dit contact met de eerste partij wordt aangegeven dat er een tweede bod is ontvangen. De eerste kandidaat wordt vervolgens in de gelegenheid gesteld om zijn beste/uiteerste bod te doen. De eerste partij kan uiteraard ook zijn huidige bod handhaven.

Deze werkwijze geldt ook als tegelijkertijd meerdere kandidaten zich melden.

De verkopend makelaar verstrekt aan partijen geen gegevens over de biedingen. Zolang er geen overeenstemming is, zijn partijen niet aan elkaar gebonden.

Dit wordt ook wel het `Amsterdamse` biedsysteem genoemd

Gunning

Verkoper behoudt zich uitdrukkelijk het recht voor om het object te gunnen aan de gegadigde van zijn keuze.

Wilsovereenkomst

Een overeenkomst komt eerst dan tot stand indien overeenstemming is bereikt over zowel de koopsom en oplevering alsmede details als roerende zaken, extra voorwaarden e.d.

Erfdienstbaarheden en bijzondere bepalingen

In het eigendomsbewijs kunnen bijzondere zaken en bepalingen zijn opgenomen, welke bij verkoop over zullen gaan op een nieuwe eigenaar. De bij verkoper bekende zaken zijn vermeld in het eigendomsbewijs; een kopie hiervan is desgewenst bij Kramer & Partners Makelaars op te vragen. Bij appartementen is ook nog een splitsingsakte van belang. Een kopie van deze akte is tevens op te vragen via ons kantoor.

Oplevering

Het huis wordt geleverd in de staat zoals het zich ten tijde van de bezichtiging bevindt.

Koopakte

Behoudens nadere afspraken, gelden de standaardregels zoals deze voorkomen in de meest recente versie van de modelkoopakte zoals opgesteld door de Nederlandse Vereniging van Makelaars NVM, de Consumentenbond en de Vereniging Eigen Huis. De waarborgsom (of bankgarantie) is gebruikelijk 10% van de koopsom en wordt voldaan aan de notaris.

Eventueel door de koper te maken voorbehouden (zoals het verkrijgen van een hypotheek, Nationale Hypotheek Garantie) worden alleen vermeld als deze in de onderhandelingen zijn afgesproken. Het tot stand komen van de koopovereenkomst vindt plaats onder de wettelijke bepalingen consumentenkoop onroerende zaken. Deze wettelijke bepalingen en regels zijn opgenomen in boek 7 van het Burgerlijk Wetboek.

Bedenktijd

Er gelden bij aankoop wettelijke regels. De koper heeft na ondertekening van de koopakte een wettelijke bedenktijd van drie dagen. Binnen deze bedenktijd kan de koper éézijdig de koopovereenkomst ontbinden. Bovendien kan de koper extra bescherming genieten door de koopakte te laten inschrijven in de openbare registers bij het Kadaster waardoor de koper wordt beschermd tegen hypotheek en/of beslagen die na inschrijving op het registergoed worden gevestigd. De koopovereenkomst is pas bindend indien deze schriftelijk is vastgelegd en de akte door beide partijen is ondertekend. Vandaar dat het van belang is voor beide partijen om zo spoedig mogelijk een koopakte op te maken en te ondertekenen. Om de procedure rondom de bedenktijd en overeenkomst duidelijk en probleemloos te laten verlopen, worden in de koopakte bepalingen opgenomen omtrent de toepasbaarheid. Indien de koper de overeenkomst wenst te ontbinden dient hij dit ***binnen*** de gestelde termijn van de wettelijke bedenktijd te doen aan Kramer & Partners makelaars te Heemstede alwaar de verkoper voor wat deze ontbinding betreft, domicilie heeft gekozen. De bewijslast van het tijdstip waarop deze ontbinding is ingeroepen ligt aan de zijde van de koper. Om dit tijdstip later te kunnen bewijzen adviseren wij de koper om deze ontbinding ***binnen*** kantoortijd ***schriftelijk*** te doen zodat het tijdstip van aanbieden vastgelegd kan worden. Als de koper de ontbinding buiten kantoortijd wil inroepen, adviseren wij om dit uitsluitend per e-mail te doen zodat via tijdsregistratie het tijdstip van ontvangst gecontroleerd kan worden. Indien de koper op een andere wijze de ontbinding inroept en er ontstaat onduidelijkheid over het tijdstip zal de koper dienen te bewijzen dat hij binnen de wettelijke bedenktijd de ontbinding heeft ingeroepen.

De koper is indien hij de ontbinding inroept, gehouden prompt een kostenvergoeding te voldoen aan Kramer & Partners makelaars voor het opstellen van de koopakte, de administratieve begeleiding en de verdere werkzaamheden, ter grootte van € 250,-- te vermeerderen met de wettelijk verschuldigde omzetbelasting

Door het uitbrengen van een bieding accepteert koper (desnoods stilzwijgend) deze bepaling.

Registratie koopakte

Het is voor beide partijen van belang de volledig getekende koopakte te laten registreren bij het Kadaster. De kosten met betrekking tot deze registratie zijn voor rekening van **koper**, tenzij anders wordt overeengekomen.

Notariskeuze

De koper heeft in beginsel het recht om de notaris te kiezen aangezien de kosten van de notaris voor rekening koper komen. Voor alle transacties via ons kantoor geldt dat uitsluitend gewerkt wordt met notarissen die gevestigd zijn binnen een straal van 15 km van het verkocht. Indien koper de notaris kiest buiten deze regio, zal extra (reis-)tijd gedeclareerd worden op basis van uurtarief en kilometervergoeding. Onze opdrachtgevers behouden zich eveneens het recht voor om aanspraak te

maken op deze regeling. Tevens zijn eventuele aanvullende notariële kosten voor bijvoorbeeld het opstellen van een volmacht voor verkoper, legalisatie en handtekeningen voor die notariskeuze voor rekening van koper.

Lijst van zaken

Uitgangspunt is dat de (roerende) zaken volgens de aangehechte 'lijst van zaken' in de koopsom zijn begrepen en achterblijven. Indien volgens deze lijst zaken ter overname zijn, dan dient de koper de overname c.q. overnameprijs rechtstreeks met verkoper overeen te komen en uiterlijk bij de oplevering te voldoen.

Voorbehouden

Hoewel gestreefd is naar een zo nauwkeurig mogelijke inventarisatie van de beschikbare gegevens, moet ervan uitgegaan worden dat de inhoud van deze brochure slechts indicatief is. De gegevens (bedragen, jaartallen, omschrijvingen etc.) zijn soms verkregen door mondelinge informatie, soms zijn ze vanuit het geheugen opgediept. De koper heeft zijn eigen onderzoek plicht naar alle zaken die voor hem van belang zijn en kan zich nimmer beroepen op onbekendheid met de feiten die hij zelf had kunnen waarnemen of die kenbaar waren uit openbare registers. De makelaar kan u desgewenst verwijzen naar de desbetreffende instanties.

Verdere informatie

Van belang zijnde documentatie is bij de makelaar op afspraak ter inzage. In veel gevallen kunnen fotokopieën worden verkregen of kunnen de gegevens aan u worden gezonden, desgewenst per email. Ook via uw eigen makelaar kunt u verdere informatie verkrijgen.

Deze informatie wordt aan meerdere personen verstrekt. Aan deze gegevens kunnen geen rechten worden ontleend. De aanbieding van dit object dient in juridische zin te worden gezien als een uitnodiging tot het uitbrengen van een bod.

Aanvullende clausules op te nemen in de koopakte

Ouderdomsclausule

Koper verklaart er mee bekend te zijn dat deze woning meer dan 90 jaar oud is, wat betekent dat de eisen die aan de bouwkwiteit gesteld mogen worden op onderdelen aanzienlijk lager kunnen liggen dan bij nieuwe woningen. Verkoper staat niet in voor de kwaliteit van de fundering, de vloeren, het dak, de leidingen voor elektriciteit, water en gas, de riolering, eventuele afwezigheid van enig ongedierte c.q. schimmels (zoals houtworm, boktor, zwam etc.) en de afwezigheid van doorslaand of optrekkend vocht. Bouwkundige kwaliteitsgebreken worden geacht niet belemmerend te werken op het in artikel 6.3 omschreven woongebruik.

Milieuclausule

Verkoper verklaart dat hem betreffende een eventuele verontreiniging van de grond en/of het grondwater niets bekend is.

Toelichtingsclausule meetinstructie

In de verkoopaanbieding/-informatie van de hierbij verkochte woning is een indicatie gegeven van de diverse afmetingen, de woonoppervlakte en de inhoud. Deze gegevens zijn berekend volgens de Meetinstructie. De Meetinstructie is gebaseerd op de NEN2580 GO.

Maten zijn afgerond conform afrondingsregels NEN3682. De Meetinstructie is bedoeld om een meer eenduidige manier van meten toe te passen voor het geven van een indicatie van de gebruiksoppervlakte.

De Meetinstructie sluit verschillen in meetuitkomsten niet volledig uit, door bijvoorbeeld interpretatieverschillen, afrondingen of beperkingen bij het uitvoeren van de meting. Koper aanvaardt de eventuele verschillen.

Funderingsclausule

Verkoper kan niet instaan voor de kwaliteit van de fundering en koper vrijwaart verkoper voor alle aansprakelijkheid die uit eventuele funderingsproblemen kan voortvloeien. Alleen nader onderzoek kan uitsluitel bieden over de aard en de staat van de fundering.

Asbestclausule

In de onroerende zaak kunnen op zowel zichtbare als onzichtbare plaatsen asbesthoudende stoffen/materialen zijn verwerkt. Bij een eventuele verwijdering van asbesthoudende materialen dienen, op grond van de milieuwetgeving, speciale maatregelen te worden genomen. Koper verklaart hiermee bekend te zijn en vrijwaart verkoper voor alle aansprakelijkheid die uit de aanwezigheid van enig asbest in de onroerende zaak kan voortvloeien.

Zuiveringsclausule

Indien deze koopakte ingeschreven wordt in de openbare registers van het Kadaster, verleent koper bij deze volmacht aan verkoper, alsmede een iedere afzonderlijke medewerker van de notaris die bij deze akte is aangewezen voor het verlijden van de akte van levering, namens koper mee te werken aan de akte waarbij de inschrijving van de onderhavige koopovereenkomst in de daartoe bestemde openbare registers waardeloos wordt verklaard. Deze volmacht is alleen geldig, als koper als gevolg van bijvoorbeeld vernietiging, ontbinding, tijdsverloop of andere oorzaak ieder belang rechtens heeft verloren bij bedoelde inschrijving. De kosten verbonden aan deze waardeloosverklaring zijn voor rekening van koper.

Overbruggingshypotheek

Koper verleent bij deze onherroepelijke toestemming aan verkoper om het verkochte desgewenst tijdelijk – tot uiterlijk de overeengekomen dag van levering – te bezwaren met een (overbrugging) hypotheek. Indien deze koopakte eerder in de openbare registers mocht zijn ingeschreven, zal het bepaalde in artikel 3, lid 3 Boek 7 BW derhalve niet van toepassing zijn ten nadele van de desbetreffende hypotheekhouder. Het vorenstaande laat uitdrukkelijk onverlet de verplichting van verkoper om het verkochte aan koper op de overeengekomen datum te leveren vrij van hypotheek, welke dan ook.

Verkoopbrochure

Koper verklaart zich op de hoogte te hebben gesteld van de inhoud van de verkoopbrochure van de betreffende woning.

Voorbehouden

Hoewel gestreefd is naar een zo nauwkeurig mogelijke inventarisatie van de beschikbare gegevens, moet ervan uitgegaan worden dat de inhoud van deze brochure slechts indicatief is. De gegevens (bedragen, jaartallen, omschrijvingen etc.) zijn soms verkregen door mondelinge informatie, soms zijn ze vanuit het geheugen opgediept. De koper heeft zijn eigen onderzoeksplicht naar alle zaken die voor hem van belang zijn en kan zich nimmer beroepen op onbekendheid met de feiten die hij zelf had kunnen waarnemen of die kenbaar waren uit openbare registers. De makelaar kan u desgewenst verwijzen naar de desbetreffende instanties.

Verdere informatie

Van belang zijnde documentatie is bij de makelaar op afspraak ter inzage. In veel gevallen kunnen fotokopieën worden verkregen of kunnen de gegevens aan u worden gezonden, desgewenst per email. Ook via uw eigen makelaar kunt u verdere informatie verkrijgen.

Deze informatie wordt aan meerdere personen verstrekt. Aan deze gegevens kunnen geen rechten worden ontleend. De aanbieding van dit object dient in juridische zin te worden gezien als een uitnodiging tot het uitbrengen van een bod.

Wwft

Op grond van de aan de Wet ter voorkoming van witwassen en financieren van terrorisme (Wwft) en aanverwante wet- en regelgeving, is de notaris gehouden onderzoek te doen naar bij de transactie betrokken partijen en de herkomst van gelden. Teneinde de notaris in staat te stellen dergelijk onderzoek te verrichten, verklaren partijen daaraan hun volledige medewerking te verlenen.

Heeft u interesse?



Zandvoortselaan 141
2106 CM Heemstede

023-5482048 | info@kramerenpartners.nl
kramerenpartners.nl