

Wat een leuk huis!



VIJFHUIZEN | Bolwerk 10

**&Kramer
Partners**
MAKELAARS EN TAXATEURS

023-5482048 | info@kramerenpartners.nl
kramerenpartners.nl

Kenmerken & specificaties

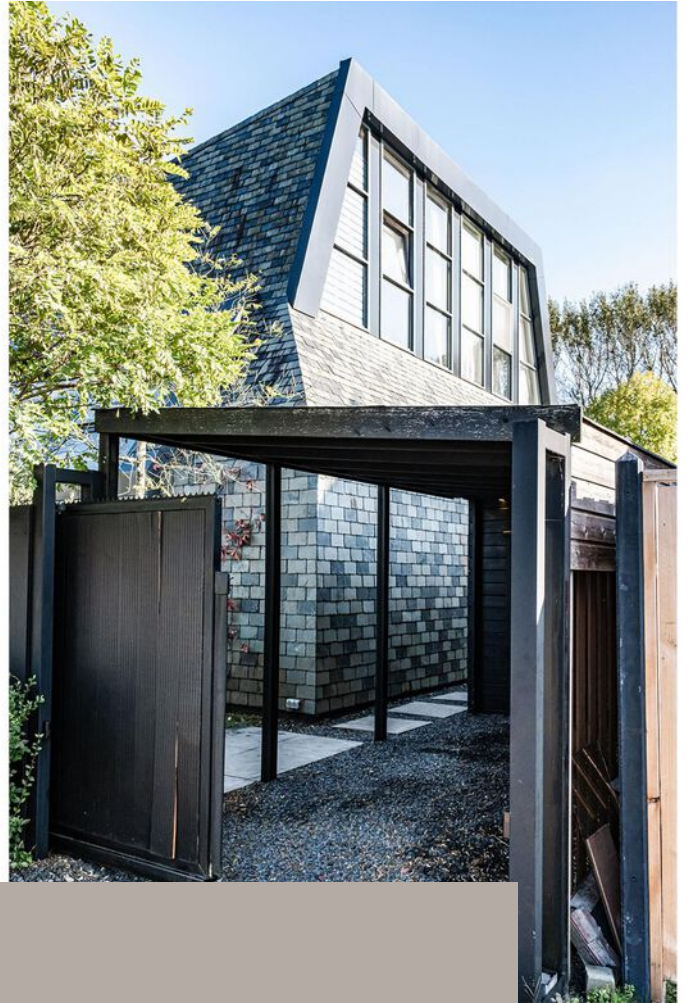

Bouwjaar:	2003
Soort:	Eengezinswoning
Kamers:	3
Inhoud:	352 m ³
Woonoppervlakte:	99 m ²
Perceeloppervlakte:	131 m ²
Externe bergruimte:	10 m ²
Energie label:	A

Omschrijving

Wat een leuk huis!

Deze modern afgewerkte 'Kwadrantwoning' (vier-onder-een-kap) beschikt over een speelse indeling met een fraaie woonkeuken voorzien van kookeiland en diverse inbouwapparatuur, twee aangename slaapkamers, twee luxe badkamers, een gezellige tuin en een carport. Deze fijne woning is goed geïsoleerd, heeft op de begane grond vloerverwarming en is op iedere etage voorzien van airconditioning.

Het is gelegen aan een doodlopend hofje waardoor de ligging veel privacy biedt. De gewilde woonwijk 'Stellinghof' staat bekend om haar rustige ligging met enkel bestemmingsverkeer. Het is een geliefde wijk met bijzondere architectuur, zeer kindvriendelijk door voldoende speelruimte voor de kinderen en heeft een ideale ligging. Zo tref je op loopafstand 'De Groene Weelde' voor een heerlijke herfstige wandeling. Diverse buurtwinkels en een grote supermarkt tref je in de directe nabijheid. Tevens tref je op loopafstand de bushalte (R-net) met perfecte verbindingen waardoor je in no-time in het centrum van Haarlem, alsook Amsterdam en Schiphol bent. Vijfhuizen beschikt over twee basisscholen, diverse kinderdagverblijven, gezondheidscentra en sportverenigingen waaronder voetbal, tennis, handbal en de Haarlemmermeerse Golfclub.

Kortom: Een ontzettend leuk huis op de juiste plek! Kom je kijken?

Indeling:

Begane grond: Entree, hal met meterkast, toilet met fontein, woonkamer met open haard en open woonkeuken voorzien van eiland, diverse inbouwapparatuur en veel kastruimte. Middels de openslaande deuren betreedt je de tuin welke is voorzien van een carport en vrijstaand, geïsoleerde berging.

Eerste etage: Overloop met kastenwand, royale slaapkamer met elektrisch dakraam en een badkamer en suite met ligbad en wastafelmeubel.

Tweede etage: Tweede royale slaapkamer met hoog plafond en wederom een badkamer en suite voorzien van inloofdouche, wastafelmeubel en toilet. De berging beschikt over een wasmachineaansluiting, cv-installatie en warmteterugwinning systeem.

Bijzonderheden:

- De voortuin is de "hoofdtuin" en is gelegen op het noordwesten waardoor je geniet van middag- en avondzon;
- Fraai afgewerkt, gezellige woonkamer met open haard, luxe woonkeuken, twee slaapkamers en twee badkamers;
- Vloerverwarming op de begane grond, airconditioning op iedere etage;
- Goed geïsoleerd, energielabel A;
- Voorzien van cv-installatie en wtw-systeem;
- Elektrisch bedienbaar hek, parkeren op eigen terrein onder de carport en tevens voldoende parkeergelegenheid voor een tweede auto en bezoek voor de deur;
- Oplevering in overleg.













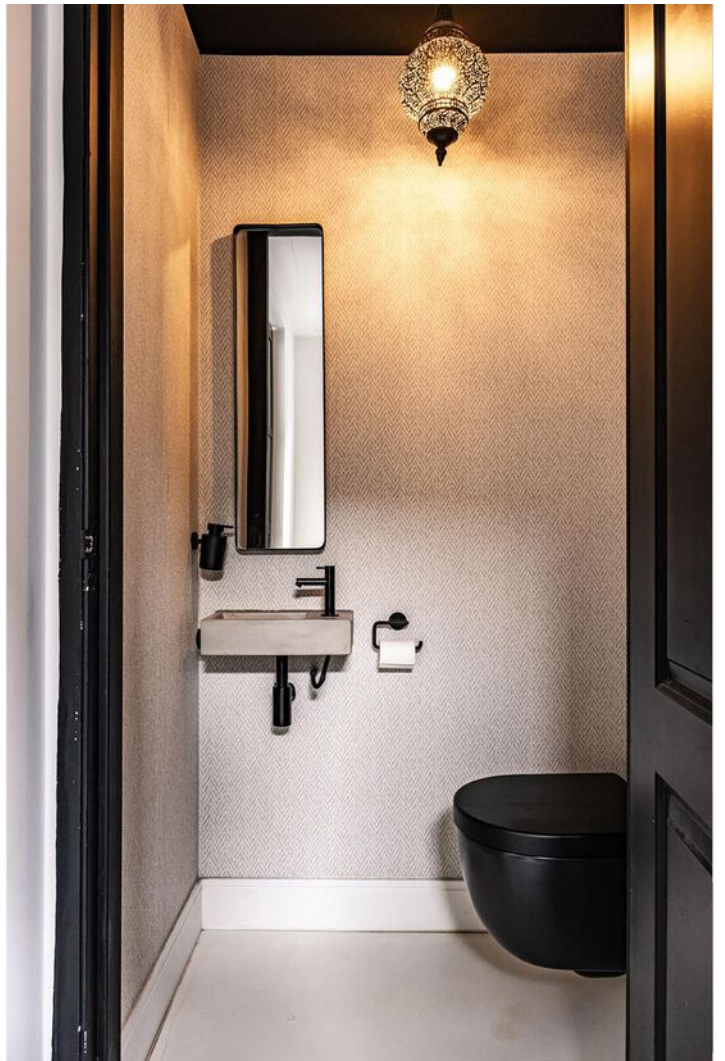
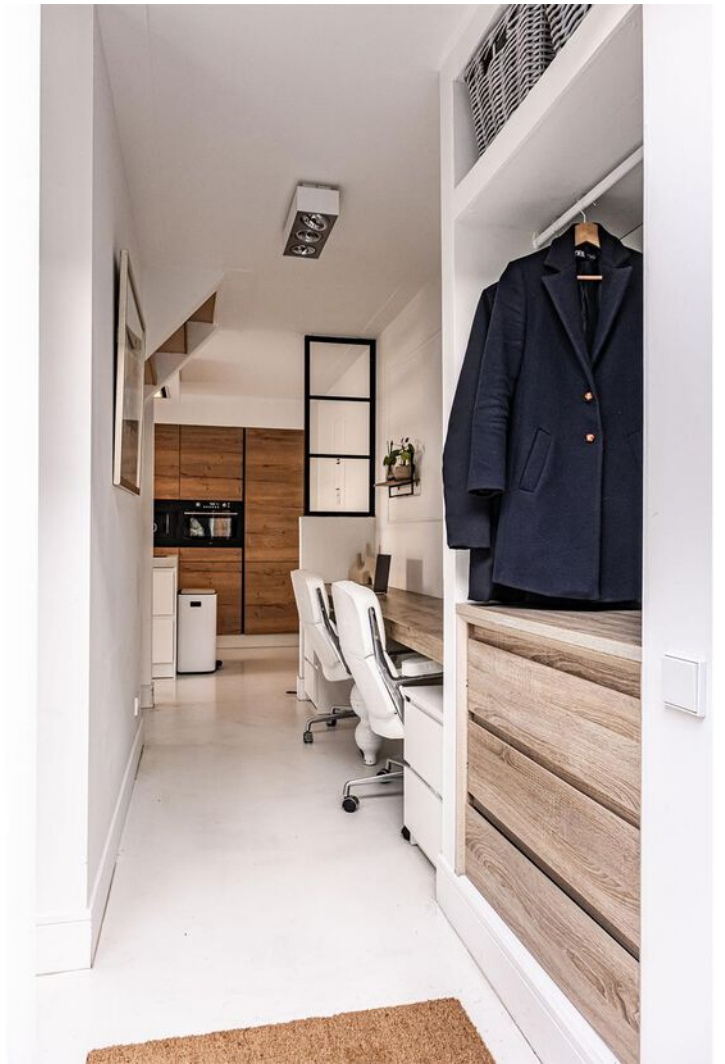

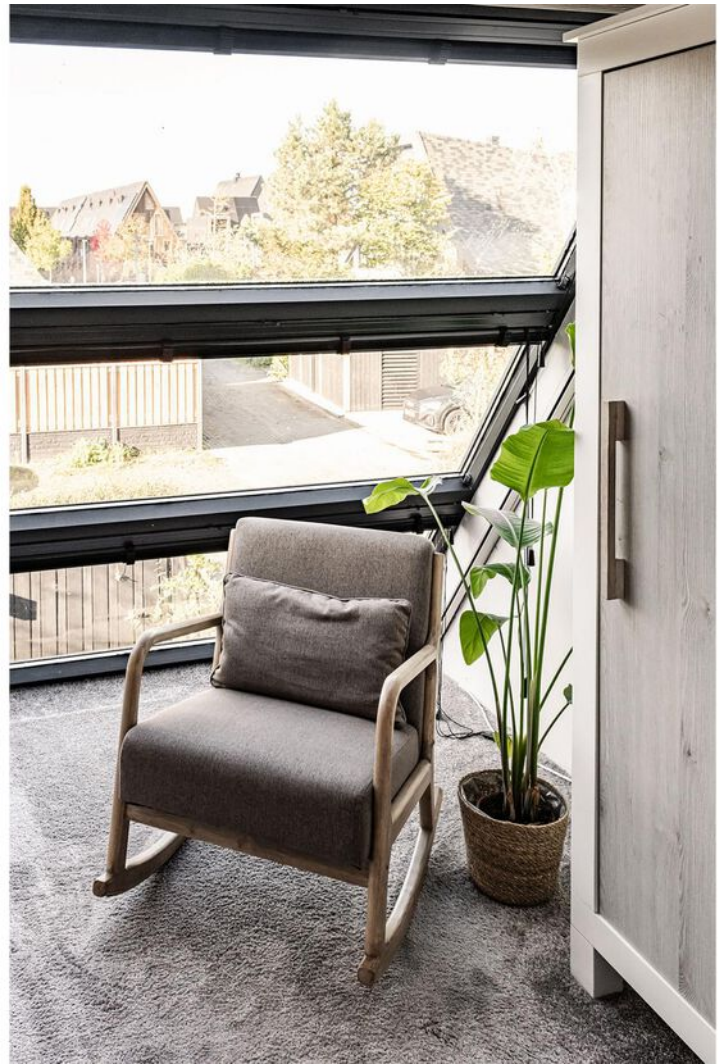



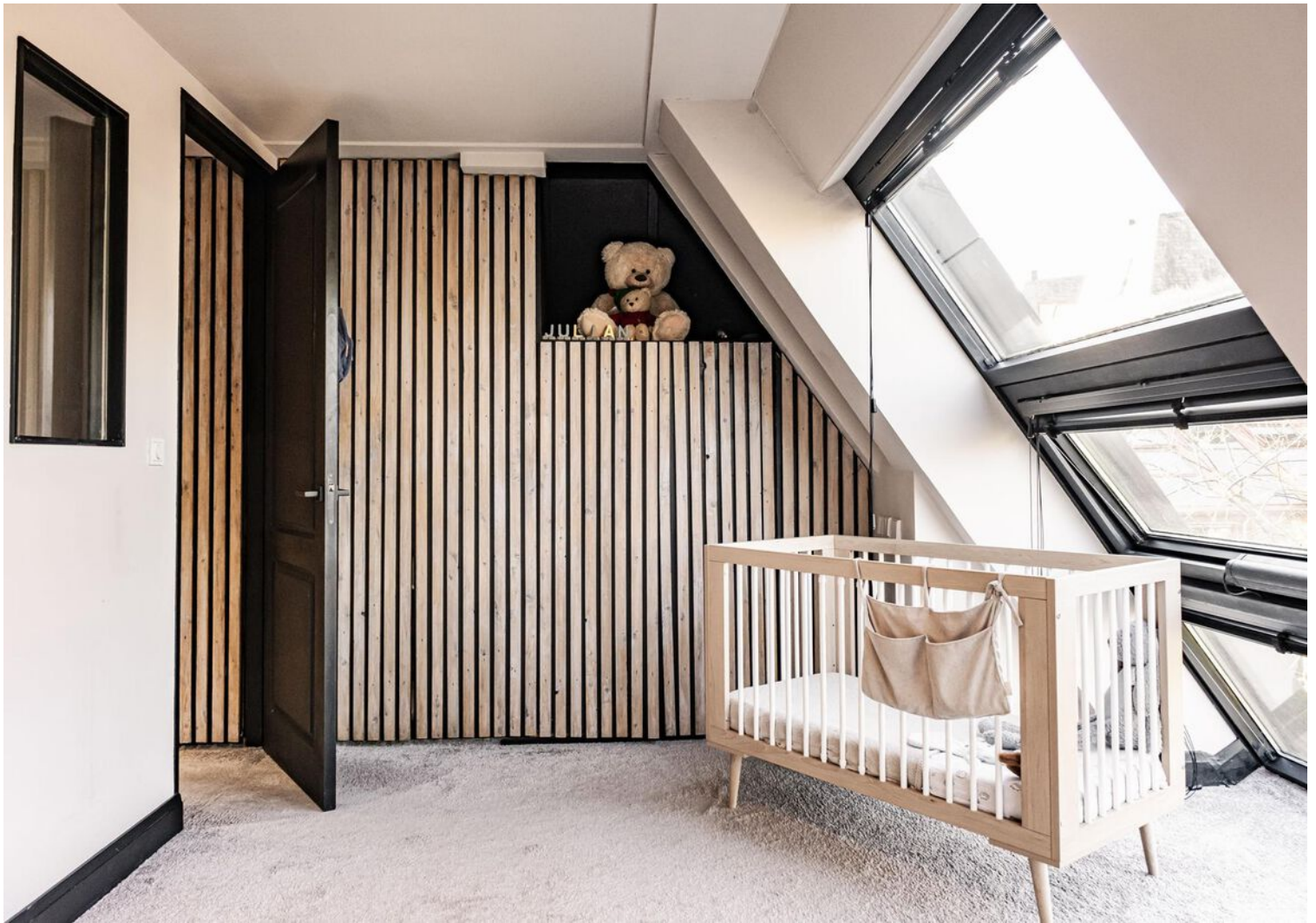



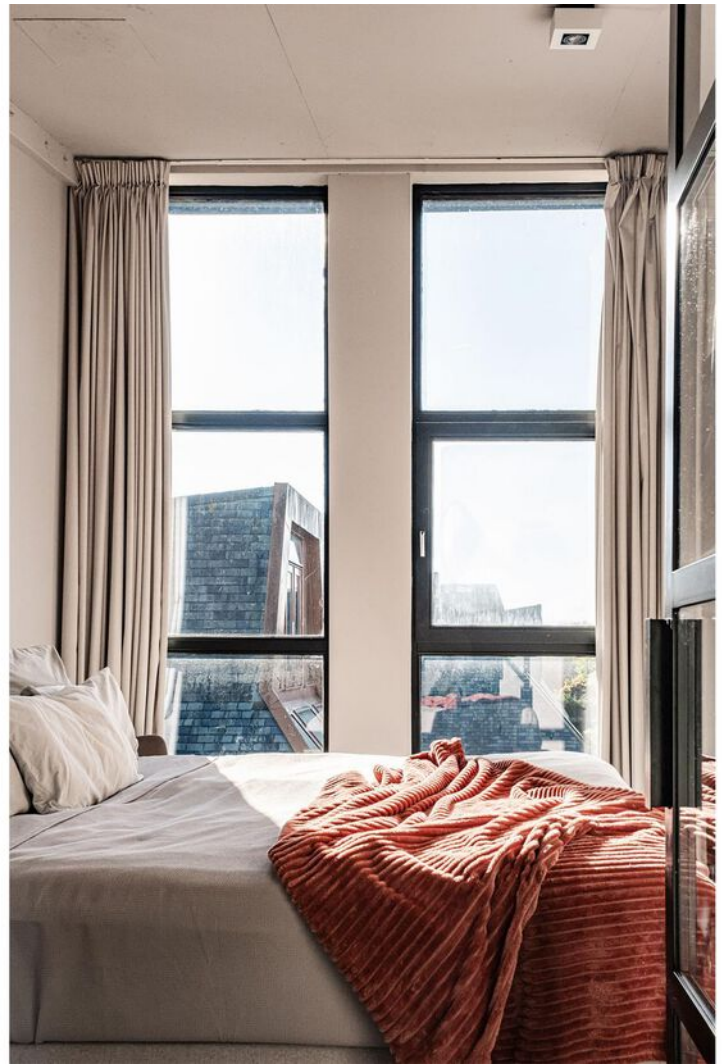

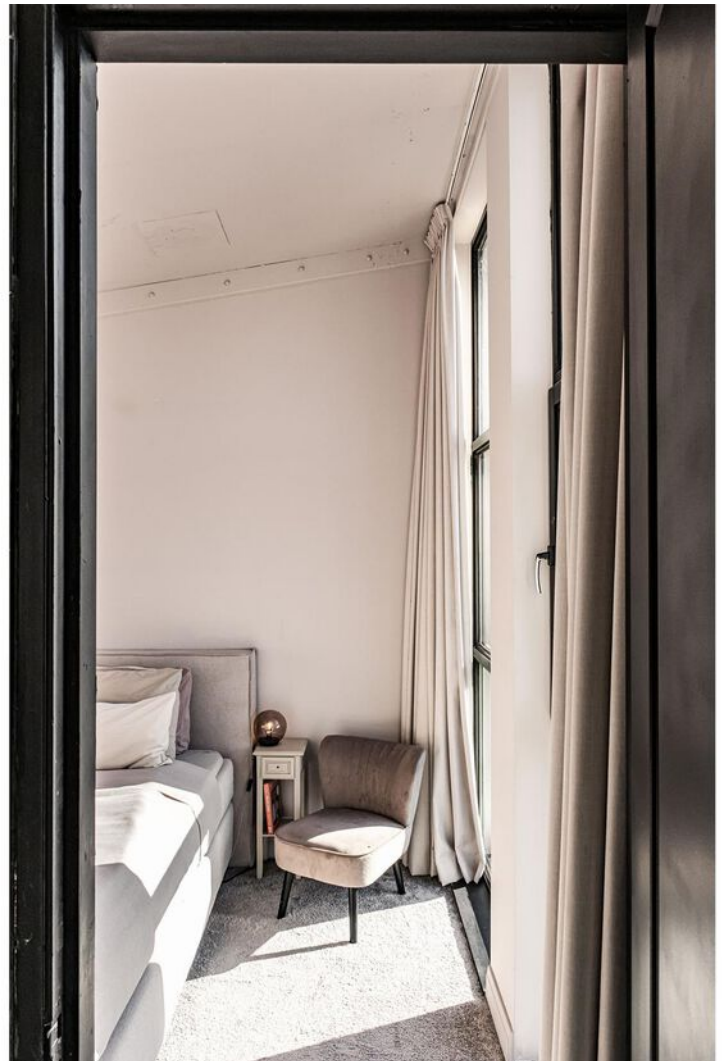





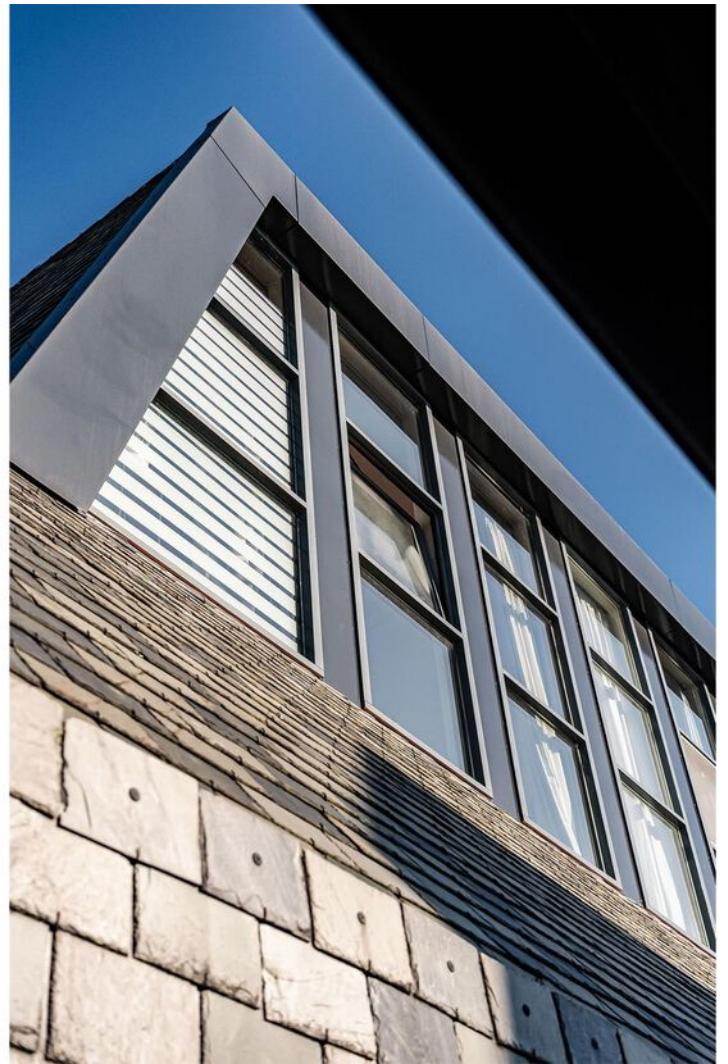

Plattegrond

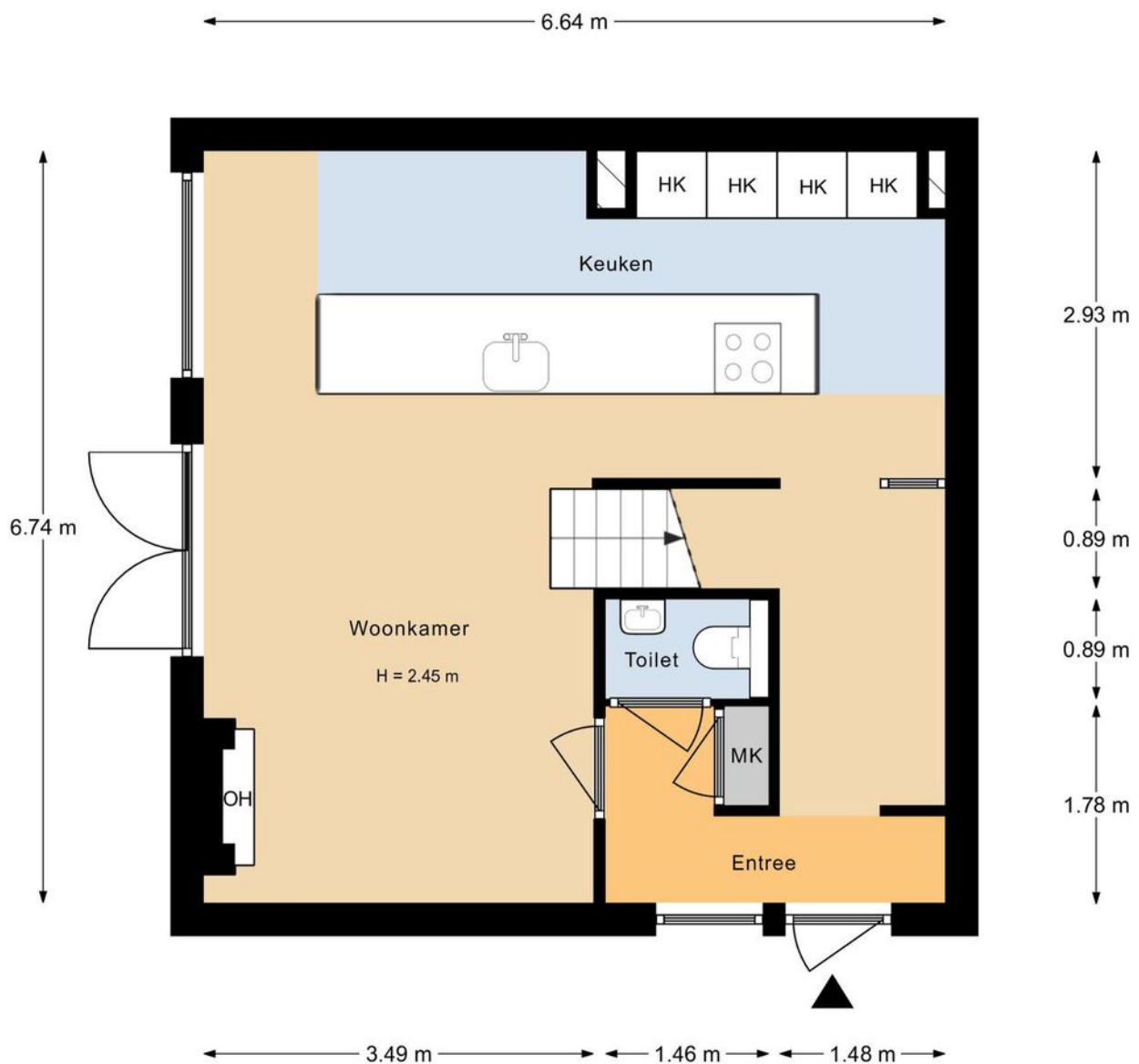

Aan de plattegronden kunnen geen rechten worden ontleend.

Plattegrond

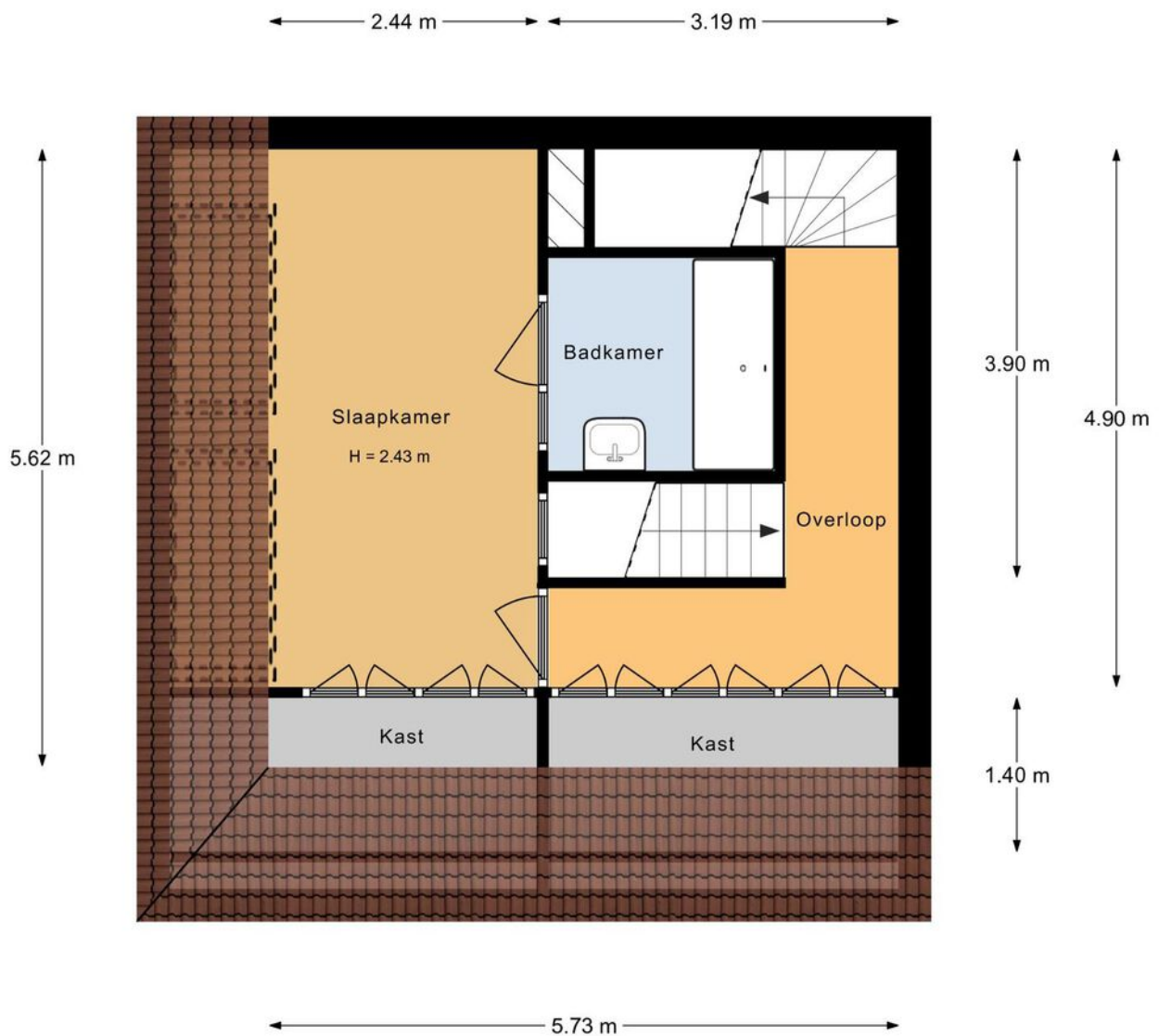

Aan de plattegronden kunnen geen rechten worden ontleend.

Plattegrond

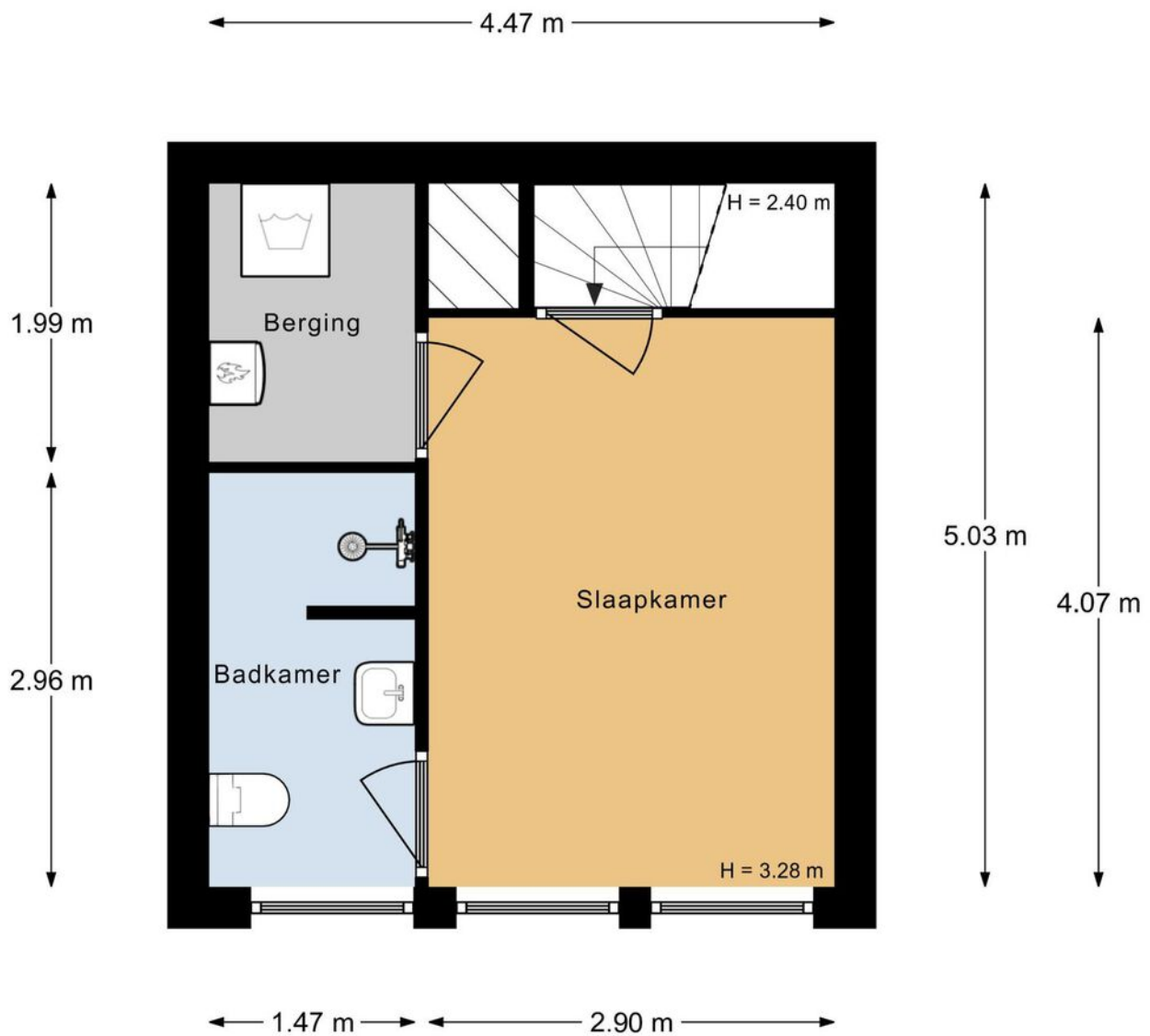

Aan de plattegronden kunnen geen rechten worden ontleend.

Plattegrond

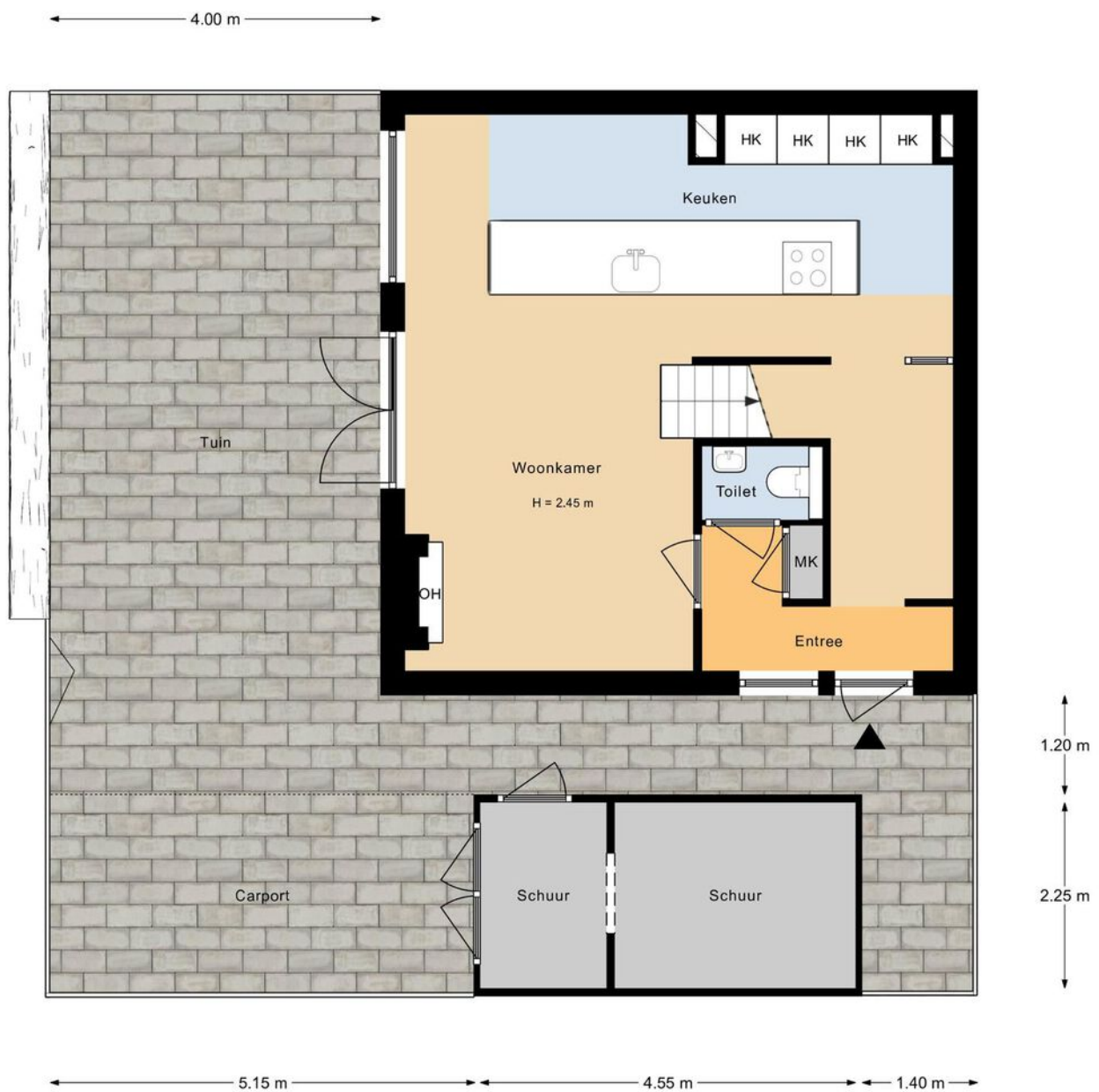

Aan de plattegronden kunnen geen rechten worden ontleend.

Locatie op de kaart

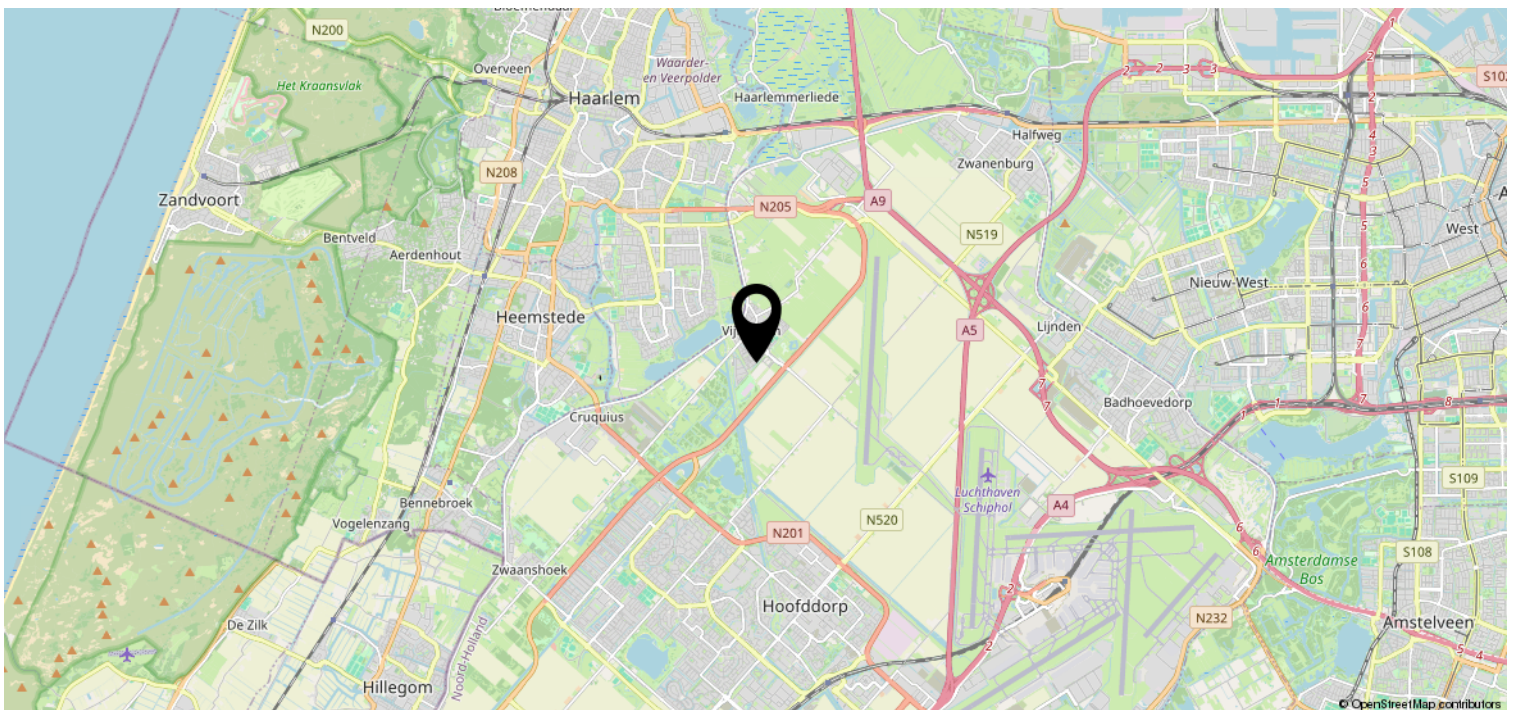
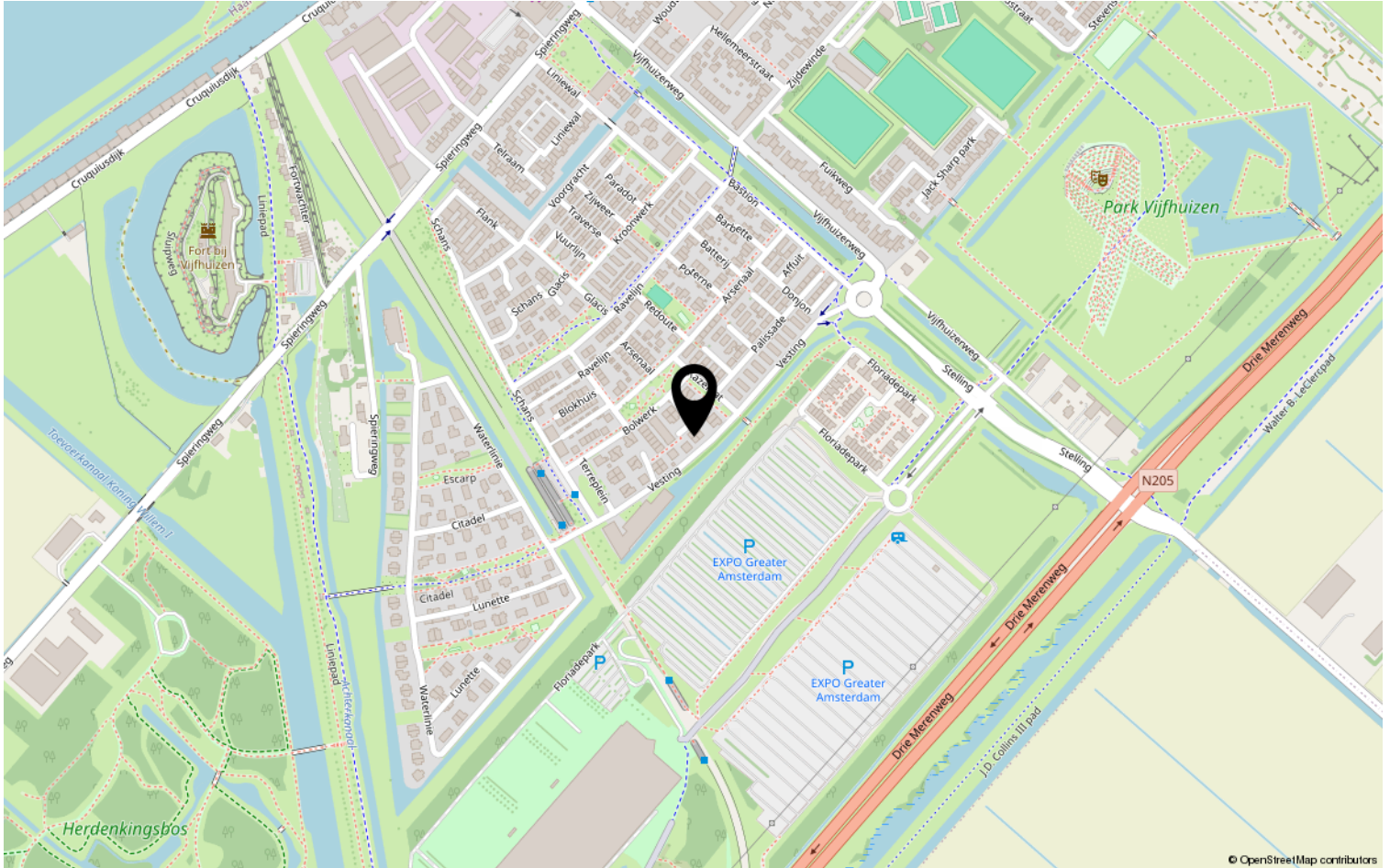

Kadastrale kaart

Kadastrale kaart

Uw referentie: Verkoop



0 5 10 15 20 25m

12345	Deze kaart is noordgericht	Schaal 1: 500	
25	Perceelnummer	Kadastrale gemeente Haarlemmermeer	
25	Huisnummer	Sectie AC	
	Vastgestelde kadastrale grens	Perceel 1154	
	Voorlopige kadastrale grens		
	Administratieve kadastrale grens		
	Bebouwing		

Voor een eensluitend uittreksel, geleverd op 16 oktober 2024
De bewaarder van het kadaster en de openbare registers

Aan dit uittreksel kunnen geen betrouwbare maten worden ontleend.
De Dienst voor het kadaster en de openbare registers behoudt zich de intellectuele eigendomsrechten voor, waaronder het auteursrecht en het databankenrecht.

Woning:

De oppervlakten zijn in het werk ingemeten en digitaal uitgewerkt. Voor de plattegronden zie bijlage.

De verdeling van de vloeroppervlakten over de bouwlagen is overeenkomstig de meetstaat.

De plattegronden zijn ter indicatie en geproduceerd voor promotionele doeleinden. Aan de plattegronden en de daarbij behorende meetstaat kunnen geen rechten worden ontleend. © www.woningperspectief.nl.

In afwijking van NEN 2580, is er geen onderscheid gemaakt tussen dragende- en niet-dragende binnenwanden

Oppervlaktes	Bouwlaag 1	Bouwlaag 2	Bouwlaag 3	Bouwlaag 4	Bouwlaag 5
	BG	1e Verd	2e Verd		
Gebruikoppervlakte Wonen	44,8	32,2	22,5		
Overige inpandige ruimte					
Inhoud (m3)	159,4	103,9	89,0	0,0	0,0
Externe Bergruimte	<i>Schuur</i>				
Gebouwgebonden Buitenruimte	10,2				

Oppervlakte wonen totaal	99,4
Overige inpandige ruimte totaal	0,0
Gebruiksoppervlakte totaal (BAG)	99,4
Inhoud totaal	352,3

Hoogte verdieping	2,45	2,43	2,84	0	0
Kruipruimte/vloer	0,7	0,3	0,3	0	0
Hoogte totaal	3,15	2,73	3,14	0	0
Oppervlakte tarra	5,85	5,85	5,85	0	0
BVO	50,6	38,1	28,3	0,0	0,0

Lijst van zaken

	Blijft achter	Gaat mee	Ter overname	NVT
Woning - Interieur				
(Voorzet) openhaard met toebehoren	X			
Allesbrander				X
Houtkachel				X
(Gas)kachels				X
Designradiator(en)	X			
Radiatorafwerking				X
Verlichting, te weten				
- inbouwspots/dimmers	X			
- opbouwspots/armaturen/lampen/dimmers	X			
- losse (hang)lampen	X			
-				X
-				X
(Losse)kasten, legplanken, te weten				
-				X
-				X
Raamdecoratie/zonwering binnen, te weten				
- gordijnrails	X			
- gordijnen	X			
- overgordijnen	X			
- vitrages	X			
- rolgordijnen				X
- lamellen				X
- jaloezieën				X
- (losse) horren/rolhorren				X
-				X
-				X
Vloerdecoratie, te weten				
- vloerbedekking	X			
- parketvloer				X
- houten vloer(delen)				X
- laminaat				X
- plavuizen				X
-				X

Lijst van zaken

	Blijft achter	Gaat mee	Ter overname	NVT
Woning - Sanitair/sauna				
Sauna met toebehoren				X
				X
				X
Toilet met de volgende toebehoren				
- toilet	X			
- toiletrolhouder	X			
- toiletborstel(houder)				X
- fontein	X			
-				X
-				X
Badkamer met de volgende toebehoren				
- ligbad				X
- jacuzzi/whirlpool	X			
- douche (cabine/scherm)	X			
- stoomdouche (cabine)				X
- wastafel	X			
- wastafelmeubel	X			
- planchet				X
- toiletkast				X
- toilet	X			
- toiletrolhouder	X			
- toiletborstel(houder)				X
-				X
-				X
Woning - Exterieur/installaties/ veiligheid/energiebesparing				
Schotel/antenne				X
Brievenbus	X			
Kluis				X
(Voordeur)bel				X
Alarminstallatie				X
(Veiligheids)sloten en overige inbraakpreventie				X
Rookmelders	X			
(Klok)thermostaat	X			
Airconditioning	X			

Lijst van zaken

	Blijft achter	Gaat mee	Ter overname	NVT
Screens				X
Rolluiken				X
Zonwering buiten				X
Telefoonaansluiting/internetaansluiting	X			
Veiligheidsschakelaar wasautomaat	X			
Waterslot wasautomaat	X			
Zonnepanelen				X
Oplaadpunt elektrische auto				X
				X
				X
				X
				X
				X
Warmwatervoorziening, te weten				
- CV-installatie	X			
- boiler				X
- geiser				X
-				X
-				X
-				X
Isolatievoorzieningen (voorzetramen/ radiatorfolie etc.), te weten				
-				X
-				X
Tuin - Inrichting				
Tuinaanleg/bestrating	X			
Beplanting	X			
				X
Tuin - Verlichting/installaties				
Buitenverlichting	X			
Tijd- of schemerschakelaar/ bewegingsmelder				X
				X
Tuin - Bebouwing				
Tuinhuis/buitenberging	X			

Lijst van zaken

	Blijft achter	Gaat mee	Ter overname	NVT
Kasten/werkbank in tuinhuis/berging	X			
(Broei)kas				X
				X
				X
Tuin - Overig				
Overige tuin, te weten				
- (sier)hek	X			
- vlaggenmast(houder)				X
-				X
-				X
Overig - Contracten				
CV: Nee				
Boiler: Nee				
Zonnepanelen: Nee				

Voorwaarden en bedingen Bolwerk 10, 2141 MG Vijfhuizen

Kadastrale Kenmerken

Kadastraal bekend gemeente Haarlemmermeer, sectie AC, nummer 1154, groot 131 m2.
(bron: Kadaster)

Biedsysteem

De gebruikelijke procedure bij het onderhandelen over de verkoop van dit onroerend goed is als volgt: er is pas sprake van een onderhandeling als op het eerste bod van een kandidaat-koper (eerste bieder) een tegenvoorstel van verkoper volgt. Een bod moet tenminste bevatten: het geboden bedrag, de datum van oplevering en de gewenste (ontbindende) voorwaarden (bijvoorbeeld een hypotheeklening).

In deze fase wordt niet met andere gegadigden onderhandeld. Er wordt wel met andere gegadigden bezichtigd. Bij deze bezichtigingen wordt gemeld dat de verkoper in onderhandeling is en dat er bij interesse een éénmalig (een uiterst) bod kan worden uitgebracht.

De verkoper mag pas met deze tweede partij onderhandelen als de onderhandelingen met de eerste partij op niets zijn uitgelopen. Wel kan een tweede kandidaat een eenmalig (een uiterst) bod doen.

Indien dit een beter bod is dan het laatste voorstel van de eerste kandidaat neemt de verkoper contact op met de eerste partij voordat het bod van de tweede kandidaat wordt geaccepteerd. Tijdens dit contact met de eerste partij wordt aangegeven dat er een tweede bod is ontvangen. De eerste kandidaat wordt vervolgens in de gelegenheid gesteld om zijn beste/uiteerste bod te doen. De eerste partij kan uiteraard ook zijn huidige bod handhaven.

Deze werkwijze geldt ook als tegelijkertijd meerdere kandidaten zich melden.

De verkopend makelaar verstrekt aan partijen geen gegevens over de biedingen. Zolang er geen overeenstemming is, zijn partijen niet aan elkaar gebonden.

Dit wordt ook wel het `Amsterdamse` biedsysteem genoemd

Gunning

Verkoper behoudt zich uitdrukkelijk het recht voor om het object te gunnen aan de gegadigde van zijn keuze.

Wilsovereenkomst

Een overeenkomst komt eerst dan tot stand indien overeenstemming is bereikt over zowel de koopsom en oplevering alsmede details als roerende zaken, extra voorwaarden e.d.

Erfdienstbaarheden en bijzondere bepalingen

In het eigendomsbewijs kunnen bijzondere zaken en bepalingen zijn opgenomen, welke bij verkoop over zullen gaan op een nieuwe eigenaar. De bij verkoper bekende zaken zijn vermeld in het eigendomsbewijs; een kopie hiervan is desgewenst bij Kramer & Partners Makelaars op te vragen. Bij appartementen is ook nog een splitsingsakte van belang. Een kopie van deze akte is tevens op te vragen via ons kantoor.

Oplevering

Het huis wordt geleverd in de staat zoals het zich ten tijde van de bezichtiging bevindt.

Koopakte

Behoudens nadere afspraken, gelden de standaardregels zoals deze voorkomen in de meest recente versie van de modelkoopakte zoals opgesteld door de Nederlandse Vereniging van Makelaars NVM, de Consumentenbond en de Vereniging Eigen Huis. De waarborgsom (of bankgarantie) is gebruikelijk 10% van de koopsom en wordt voldaan aan de notaris.

Eventueel door de koper te maken voorbehouden (zoals het verkrijgen van een hypotheek, Nationale Hypotheek Garantie) worden alleen vermeld als deze in de onderhandelingen zijn afgesproken. Het tot stand komen van de koopovereenkomst vindt plaats onder de wettelijke bepalingen consumentenkoop onroerende zaken. Deze wettelijke bepalingen en regels zijn opgenomen in boek 7 van het Burgerlijk Wetboek.

Bedenktijd

Er gelden bij aankoop wettelijke regels. De koper heeft na ondertekening van de koopakte een wettelijke bedenktijd van drie dagen. Binnen deze bedenktijd kan de koper éézijdig de koopovereenkomst ontbinden. Bovendien kan de koper extra bescherming genieten door de koopakte te laten inschrijven in de openbare registers bij het Kadaster waardoor de koper wordt beschermd tegen hypotheeken en/of beslagen die na inschrijving op het registergoed worden gevestigd. De koopovereenkomst is pas bindend indien deze schriftelijk is vastgelegd en de akte door beide partijen is ondertekend. Vandaar dat het van belang is voor beide partijen om zo spoedig mogelijk een koopakte op te maken en te ondertekenen. Om de procedure rondom de bedenktijd en overeenkomst duidelijk en probleemloos te laten verlopen, worden in de koopakte bepalingen opgenomen omtrent de toepasbaarheid. Indien de koper de overeenkomst wenst te ontbinden dient hij dit ***binnen*** de gestelde termijn van de wettelijke bedenktijd te doen aan Kramer & Partners makelaars te Heemstede alwaar de verkoper voor wat deze ontbinding betreft, domicilie heeft gekozen. De bewijslast van het tijdstip waarop deze ontbinding is ingeroepen ligt aan de zijde van de koper. Om dit tijdstip later te kunnen bewijzen adviseren wij de koper om deze ontbinding ***binnen*** kantoortijd ***schriftelijk*** te doen zodat het tijdstip van aanbieden vastgelegd kan worden. Als de koper de ontbinding buiten kantoortijd wil inroepen, adviseren wij om dit uitsluitend per e-mail te doen zodat via tijdsregistratie het tijdstip van ontvangst gecontroleerd kan worden. Indien de koper op een andere wijze de ontbinding inroept en er ontstaat onduidelijkheid over het tijdstip zal de koper dienen te bewijzen dat hij binnen de wettelijke bedenktijd de ontbinding heeft ingeroepen.

De koper is indien hij de ontbinding inroept, gehouden prompt een kostenvergoeding te voldoen aan Kramer & Partners makelaars voor het opstellen van de koopakte, de administratieve begeleiding en de verdere werkzaamheden, ter grootte van € 250,-- te vermeerderen met de wettelijk verschuldigde omzetbelasting

Door het uitbrengen van een bieding accepteert koper (desnoods stilzwijgend) deze bepaling.

Registratie koopakte

Het is voor beide partijen van belang de volledig getekende koopakte te laten registreren bij het Kadaster. De kosten met betrekking tot deze registratie zijn voor rekening van **koper**, tenzij anders wordt overeengekomen.

Notariskeuze

De koper heeft in beginsel het recht om de notaris te kiezen aangezien de kosten van de notaris voor rekening koper komen. Voor alle transacties via ons kantoor geldt dat uitsluitend gewerkt wordt met notarissen die gevestigd zijn binnen een straal van 15 km van het verkocht. Indien koper de notaris kiest buiten deze regio, zal extra (reis-)tijd gedeclareerd worden op basis van uurtarief en kilometervergoeding. Onze opdrachtgevers behouden zich eveneens het recht voor om aanspraak te maken op deze regeling. Tevens zijn eventuele aanvullende notariële kosten voor bijvoorbeeld het opstellen van een volmacht voor verkoper, legalisatie en handtekeningen voor die notariskeuze voor rekening van koper.

Lijst van zaken

Uitgangspunt is dat de (roerende) zaken volgens de aangehechte 'lijst van zaken' in de koopsom zijn begrepen en achterblijven. Indien volgens deze lijst zaken ter overname zijn, dan dient de koper de overname c.q. overnameprijs rechtstreeks met verkoper overeen te komen en uiterlijk bij de oplevering te voldoen.

Voorbehouden

Hoewel gestreefd is naar een zo nauwkeurig mogelijke inventarisatie van de beschikbare gegevens, moet ervan uitgegaan worden dat de inhoud van deze brochure slechts indicatief is. De gegevens (bedragen, jaartallen, omschrijvingen etc.) zijn soms verkregen door mondelinge informatie, soms zijn ze vanuit het geheugen opgediept. De koper heeft zijn eigen onderzoek plicht naar alle zaken die voor hem van belang zijn en kan zich nimmer beroepen op onbekendheid met de feiten die hij zelf had kunnen waarnemen of die kenbaar waren uit openbare registers. De makelaar kan u desgewenst verwijzen naar de desbetreffende instanties.

Verdere informatie

Van belang zijnde documentatie is bij de makelaar op afspraak ter inzage. In veel gevallen kunnen fotokopieën worden verkregen of kunnen de gegevens aan u worden gezonden, desgewenst per email. Ook via uw eigen makelaar kunt u verdere informatie verkrijgen.

Deze informatie wordt aan meerdere personen verstrekt. Aan deze gegevens kunnen geen rechten worden ontleend. De aanbieding van dit object dient in juridische zin te worden gezien als een uitnodiging tot het uitbrengen van een bod.

Aanvullende clausules op te nemen in de koopakte

Milieuclausule

Verkoper verklaart dat hem betreffende een eventuele verontreiniging van de grond en/of het grondwater niets bekend is.

Toelichtingsclausule meetinstructie

In de verkoopaanbieding/-informatie van de hierbij verkochte woning is een indicatie gegeven van de diverse afmetingen, de woonoppervlakte en de inhoud. Deze gegevens zijn berekend volgens de Meetinstructie. De Meetinstructie is gebaseerd op de NEN2580 GO.

Maten zijn afgerond conform afrondingsregels NEN3682. De Meetinstructie is bedoeld om een meer eenduidige manier van meten toe te passen voor het geven van een indicatie van de gebruiksoppervlakte.

De Meetinstructie sluit verschillen in meetuitkomsten niet volledig uit, door bijvoorbeeld interpretatieverschillen, afrondingen of beperkingen bij het uitvoeren van de meting. Koper aanvaardt de eventuele verschillen.

Funderingsclausule

Verkoper kan niet instaan voor de kwaliteit van de fundering en koper vrijwaart verkoper voor alle aansprakelijkheid die uit eventuele funderingsproblemen kan voortvloeien. Alleen nader onderzoek kan uitsluitel bieden over de aard en de staat van de fundering.

Asbestclausule

In de onroerende zaak kunnen op zowel zichtbare als onzichtbare plaatsen asbesthoudende stoffen/materialen zijn verwerkt. Bij een eventuele verwijdering van asbesthoudende materialen dienen, op grond van de milieuwetgeving, speciale maatregelen te worden genomen. Koper verklaart hiermee bekend te zijn en vrijwaart verkoper voor alle aansprakelijkheid die uit de aanwezigheid van enig asbest in de onroerende zaak kan voortvloeien.

Zuiveringsclausule

Indien deze koopakte ingeschreven wordt in de openbare registers van het Kadaster, verleent koper bij deze volmacht aan verkoper, alsmede een iedere afzonderlijke medewerker van de notaris die bij deze akte is aangewezen voor het verlijden van de akte van levering, namens koper mee te werken aan de akte waarbij de inschrijving van de onderhavige koopovereenkomst in de daartoe bestemde openbare registers waardeloos wordt verklaard. Deze volmacht is alleen geldig, als koper als gevolg van bijvoorbeeld vernietiging, ontbinding, tijdsverloop of andere oorzaak ieder belang rechtens heeft verloren bij bedoelde inschrijving. De kosten verbonden aan deze waardeloosverklaring zijn voor rekening van koper.

Overbruggingshypotheek

Koper verleent bij deze onherroepelijke toestemming aan verkoper om het verkochte desgewenst tijdelijk – tot uiterlijk de overeengekomen dag van levering – te bezwaren met een (overbrugging) hypotheek. Indien deze koopakte eerder in de openbare registers mocht zijn ingeschreven, zal het bepaalde in artikel 3, lid 3 Boek 7 BW derhalve niet van toepassing zijn ten nadele van de desbetreffende hypotheekhouder. Het vorenstaande laat uitdrukkelijk onverlet de verplichting van verkoper om het verkochte aan koper op de overeengekomen datum te leveren vrij van hypotheeken, welke dan ook.

Verkoopbrochure

Koper verklaart zich op de hoogte te hebben gesteld van de inhoud van de verkoopbrochure van de betreffende woning.

Voorbehouden

Hoewel gestreefd is naar een zo nauwkeurig mogelijke inventarisatie van de beschikbare gegevens, moet ervan uitgegaan worden dat de inhoud van deze brochure slechts indicatief is. De gegevens (bedragen, jaartallen, omschrijvingen etc.) zijn soms verkregen door mondelinge informatie, soms zijn ze vanuit het geheugen opgediept. De koper heeft zijn eigen onderzoeksplicht naar alle zaken die voor hem van belang zijn en kan zich nimmer beroepen op onbekendheid met de feiten die hij zelf had kunnen waarnemen of die kenbaar waren uit openbare registers. De makelaar kan u desgewenst verwijzen naar de desbetreffende instanties.

Verdere informatie

Van belang zijnde documentatie is bij de makelaar op afspraak ter inzage. In veel gevallen kunnen fotokopieën worden verkregen of kunnen de gegevens aan u worden gezonden, desgewenst per email. Ook via uw eigen makelaar kunt u verdere informatie verkrijgen.

Deze informatie wordt aan meerdere personen verstrekt. Aan deze gegevens kunnen geen rechten worden ontleend. De aanbieding van dit object dient in juridische zin te worden gezien als een uitnodiging tot het uitbrengen van een bod.

Wwft

Op grond van de aan de Wet ter voorkoming van witwassen en financieren van terrorisme (Wwft) en aanverwante wet- en regelgeving, is de notaris gehouden onderzoek te doen naar bij de transactie betrokken partijen en de herkomst van gelden. Teneinde de notaris in staat te stellen dergelijk onderzoek te verrichten, verklaren partijen daaraan hun volledige medewerking te verlenen.

Kom je kijken?



Zandvoortselaan 141
2106 CM Heemstede

023-5482048 | info@kramerenpartners.nl
kramerenpartners.nl