

Wauw!



HAARLEM | Stolbergstraat 5

**&Kramer
Partners**
MAKELAARS EN TAXATEURS

023-5482048 | info@kramerenpartners.nl
[kramerenpartners.nl](https://www.kramerenpartners.nl)

Kenmerken & specificaties



Bouwjaar:	1911
Soort:	Herenhuis
Kamers:	8
Inhoud:	1056 m ³
Woonoppervlakte:	250 m ²
Perceeloppervlakte:	194 m ²
Overige inpandige ruimte:	11 m ²
Gebouwgebonden buitenruimte:	16 m ²
Externe bergruimte:	5 m ²
Energielabel:	D

Omschrijving

Een heerlijk licht familiehuis met karakter, klasse, charisma, een verhaal.

Een rijke uitstraling, fraaie authentieke details met waanzinnig hoge, ruim bemeten, decoratieve plafonds, sfeervolle woonkamer en-suite, originele marmeren schouw en een heerlijke tuin met ontzettend veel privacy, zijn nog maar een handjevol kenmerken van deze fantastische woning.

Een prachtig huis, altijd voorzien van veel liefde en aandacht. Dit voelt ècht als thuiskomen!

Gelegen in de prachtige Koninginnebuurt, aan de rand van het centrum van Haarlem met haar gezellige horeca en winkels. De buurt die haar naam eer aandoet door haar koninklijke uitstraling met fraaie, statige woningen. Het is een buurt met een diversiteit aan bewoners, waar mensen samenkomen, voor elkaar zorgen en de kinderen een fijne omgeving hebben om in op te groeien. Er zijn diverse scholen, sportverenigingen en recreatiefaciliteiten, denk aan de Haarlemmerhout en landgoederen Elswout en Koningshof, in de directe nabijheid. Door de diverse OV-verbindingen en uitvalswegen zijn onder andere Amsterdam, Schiphol en Den Haag eenvoudig te bereiken.

We nemen u mee:

Via de voortuin betreedt u de woning middels een prachtige authentieke voordeur. De vestibule is royaal en voorzien van de originele tegels en glas in lood. In de hal treft u een trapkast met meterkast, een toilet met fontein en toegang tot de kelder (stahoogte 1,75 m). Royale woonkamer en suite met originele marmeren schouw en ingebouwde kasten. De aansluitende lichte serre heeft schuifdeuren naar de tuin. De keuken is voorzien van schiereiland en diverse inbouwapparatuur, en is toegankelijk vanuit zowel de serre als de hal. De achtertuin is gesitueerd op het Oosten en grenst uitsluitend aan andere tuinen waardoor deze veel privacy biedt. Wat een oase van rust! De stenen berging biedt voldoende opbergruimte.

Middels de statige trap betreden we de eerste etage met comfortabele overloop. De twee grote slaapkamers zijn bijna van gelijk formaat maar verschillen iets van elkaar door de inbouwkasten in de slaapkamer aan de achterzijde. Een derde kamer, aan de voorzijde van de woning met openslaande deuren naar het balkon, nu in gebruik als kantoortje, kan als zonnige plek voor een babykamer dienen. De royale slaapkamer aan de achterzijde beschikt over openslaande deuren naar een ruim dakterras. Ziet u zichzelf hier al zitten, genietend van de rust, het groen en het ochtendzonnetje?

De aangrenzende badkamer geeft uitzicht op het gevarieerde groen van buurtuinen en is voorzien van ligbad, douchehoek, dubbele wastafel en biedt toegang tot een apart toilet. Zowel badkamer als toilet geven beide toegang tot de overloop.

We gaan verder naar de tweede etage. Door de prachtige kleuren van het glas in lood wordt u verrast door een kleurenscale op de royale overloop. Deze etage beschikt over een kleurrijke, gezellige slaapkamer aan de achterzijde. Verder is er gekozen voor een volledig open ruimte hetgeen zorgt voor een "loft-gevoel" en wordt nu gebruikt als kantoor aan huis en atelier. Een lichtschepping in het dak laat het noorderlicht deze open ruimte extra leven. Ook hier weer rijke details waaronder de balkconstructie, die deze etage zoveel karakter geeft. Deze open ruimte zou ideaal kunnen zijn voor uw au-pair aan huis maar is, indien gewenst, ook eenvoudig op te splitsen in twee slaapkamers. De tweede badkamer beschikt over een inloofdouche, wastafelmeubel en toilet. De CV-ruimte staat in een apart washok met wasbak. Een extra cadeautje op deze etage is het uitzicht op de voorname Kathedrale Basiliek Sint Bavo.

Bijzonderheden:

- Karakteristiek herenhuis met besloten tuin op een ideale locatie;
- Veel fraaie authentieke details waaronder de plafonds, glas in lood, tegels, deuren en deurbeslag;
- Aangenaam woon- en perceeloppervlakte, royale maatvoering;
- Beschermd stadsgezicht;
- Parkeren middels parkeervergunning, geen wachtlijst bij de Gemeente Haarlem;
- Energielabel D;
- Aanvaarding in overleg.



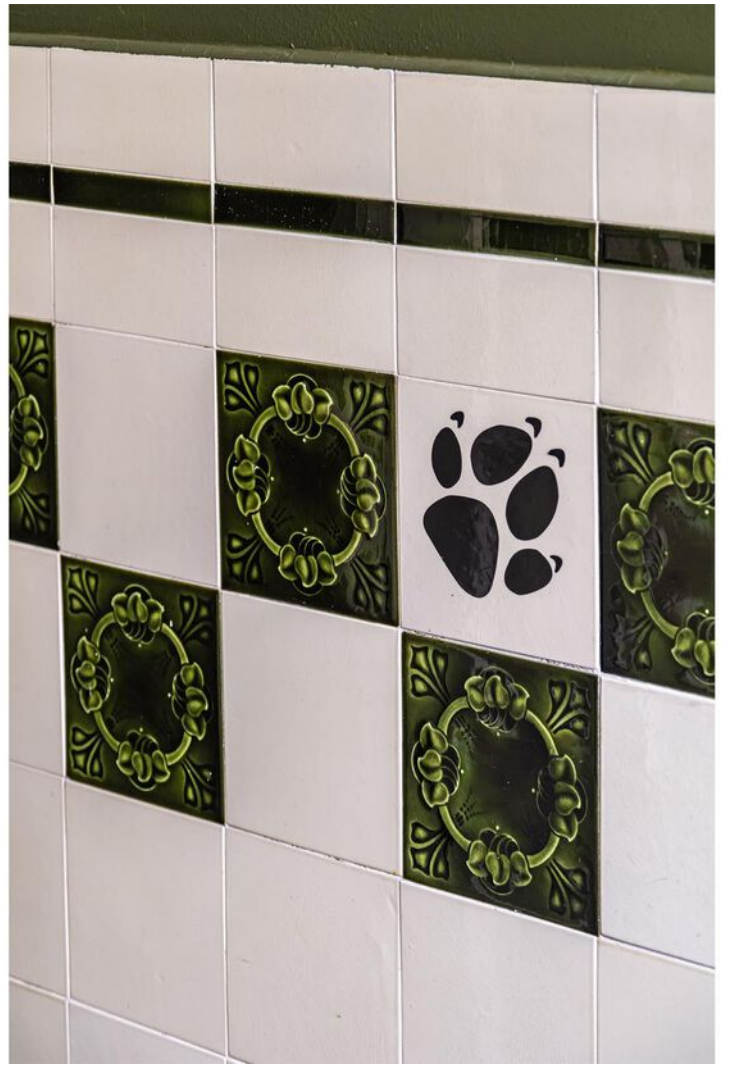

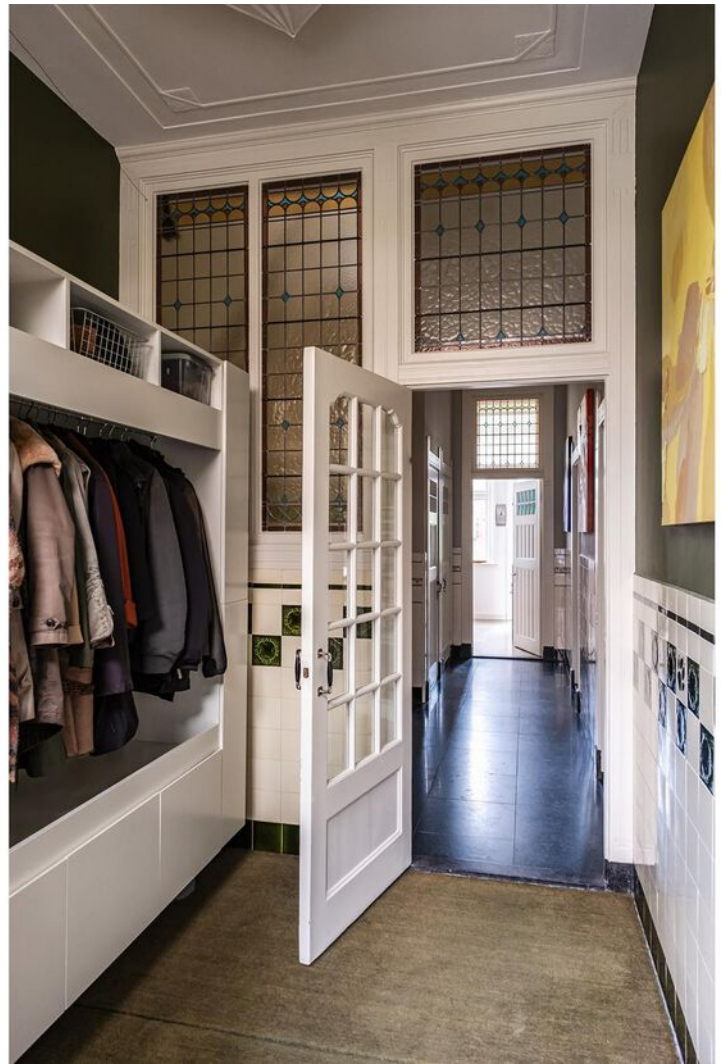









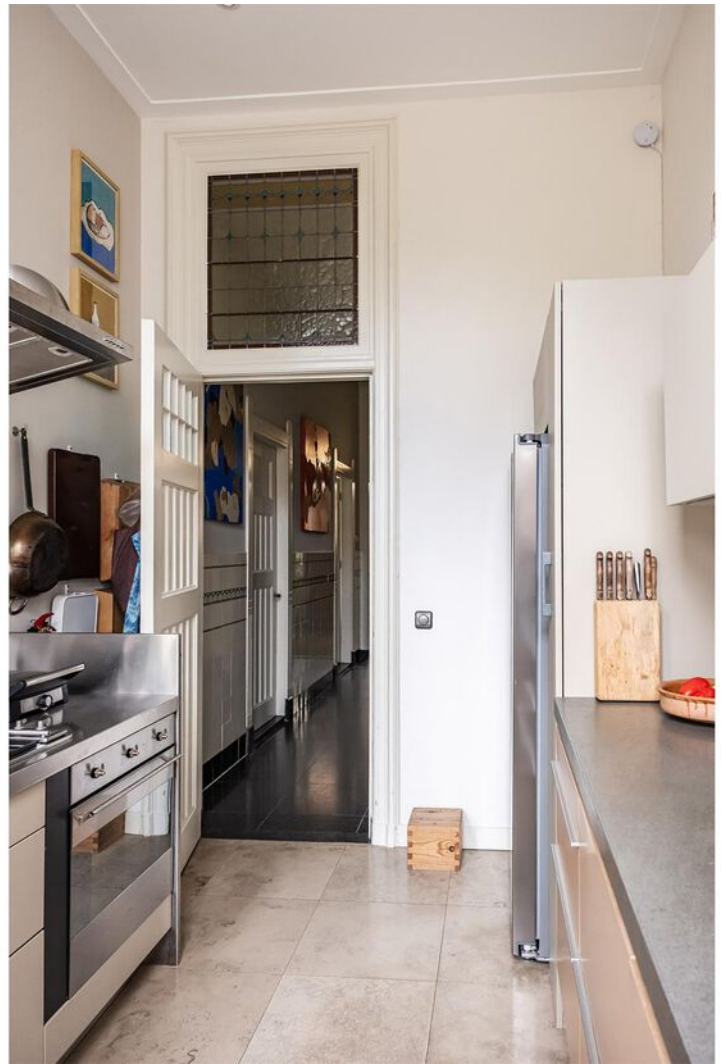













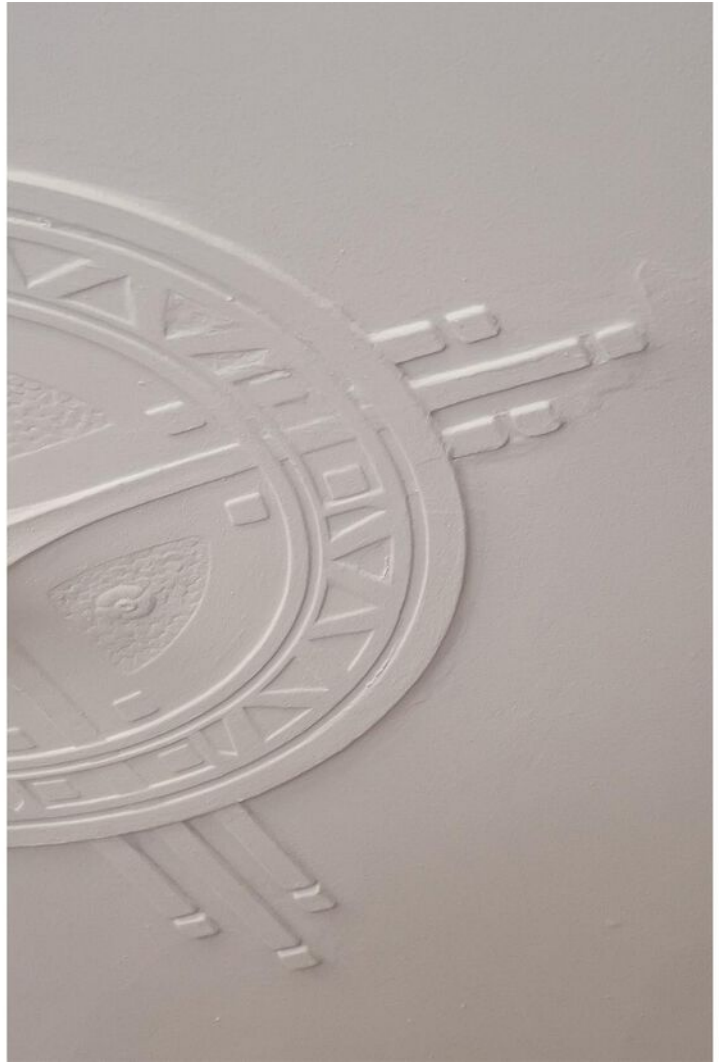







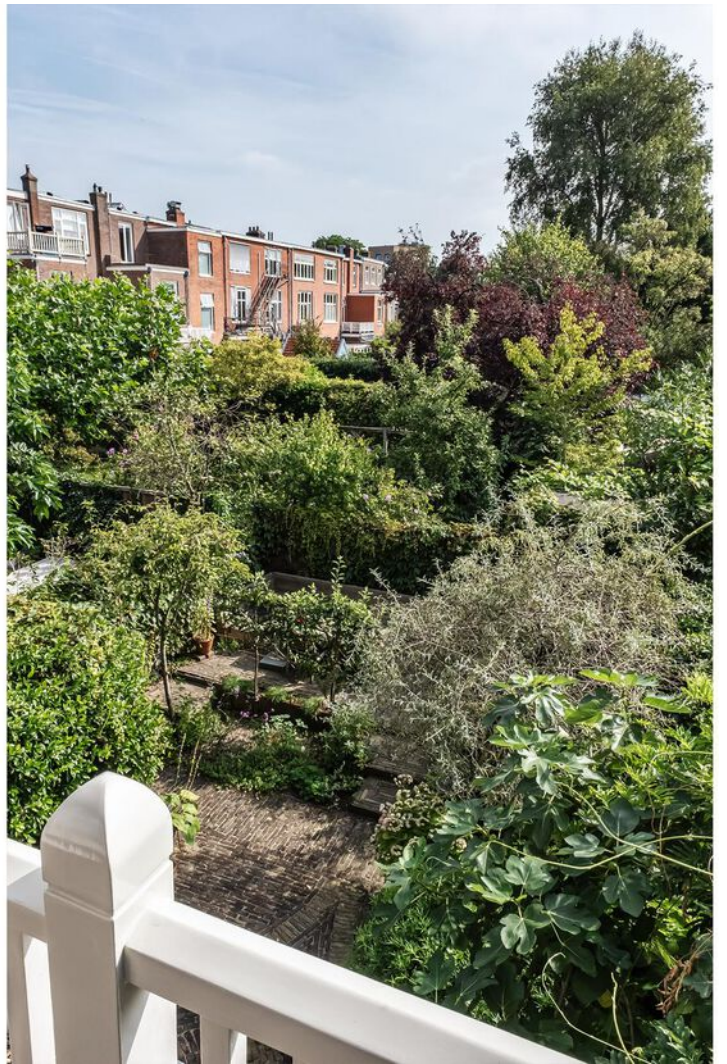



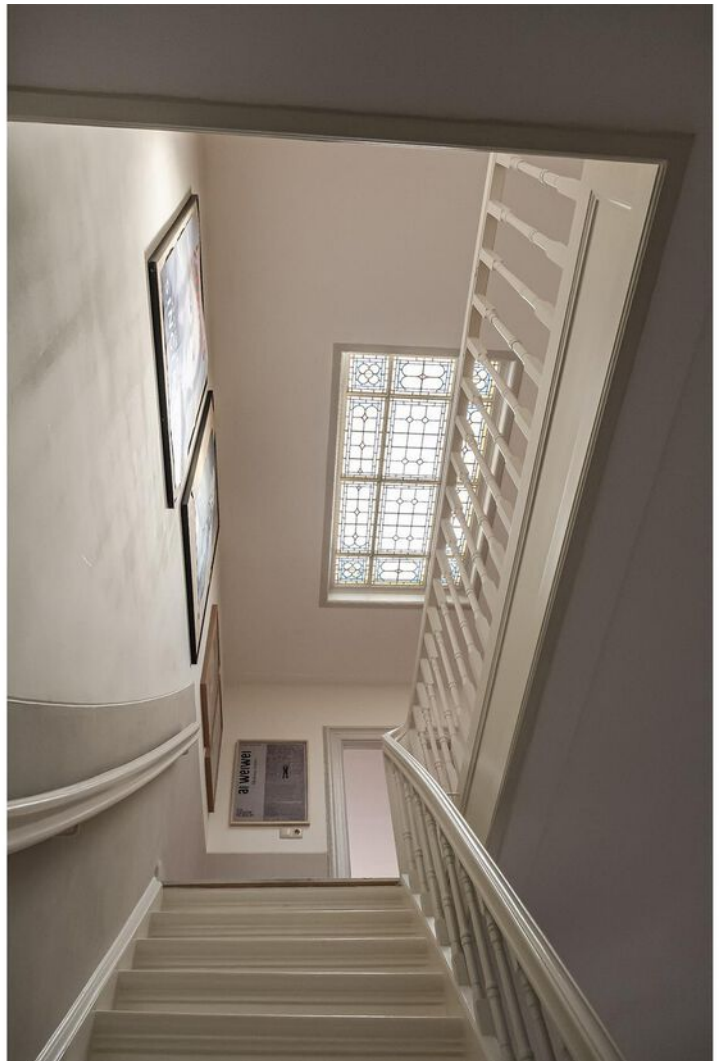



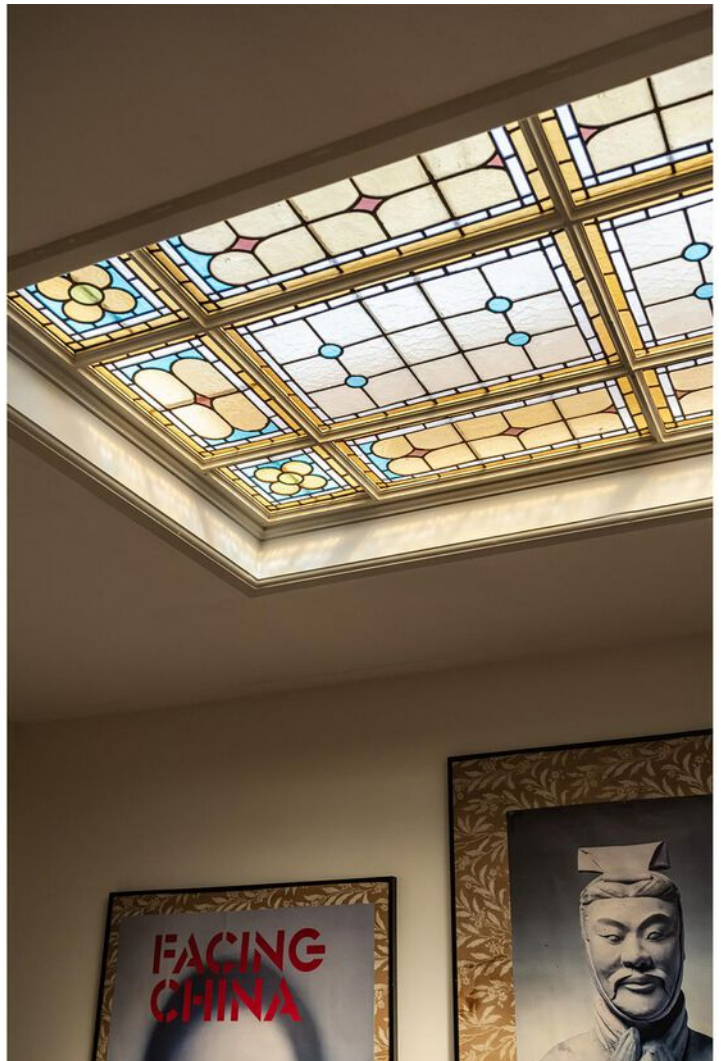

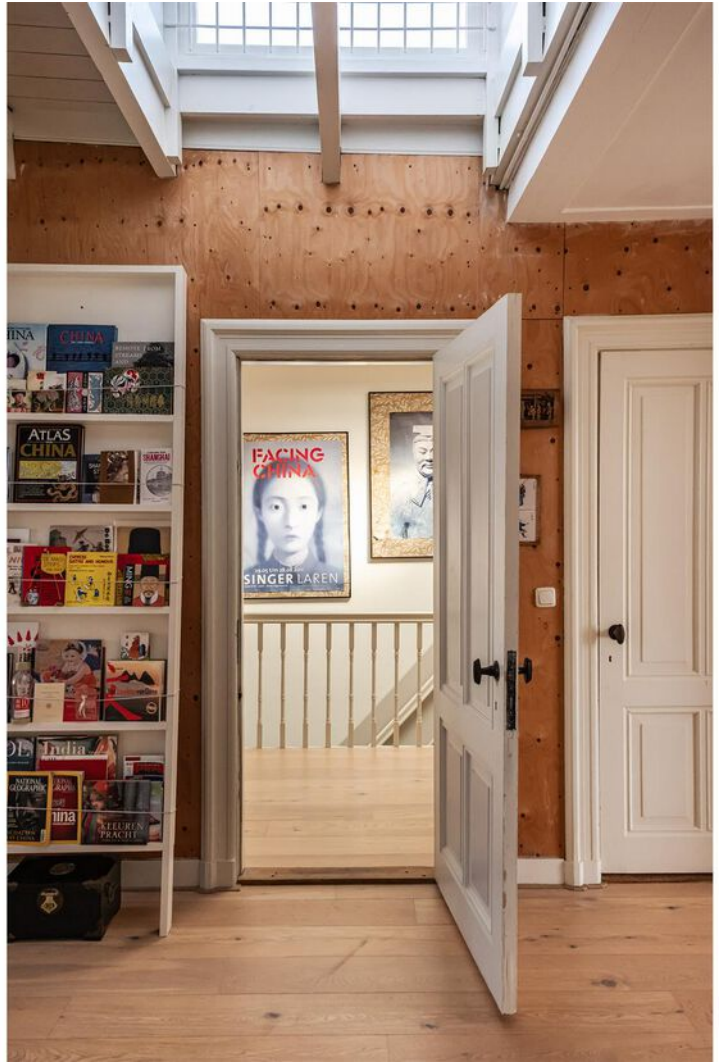





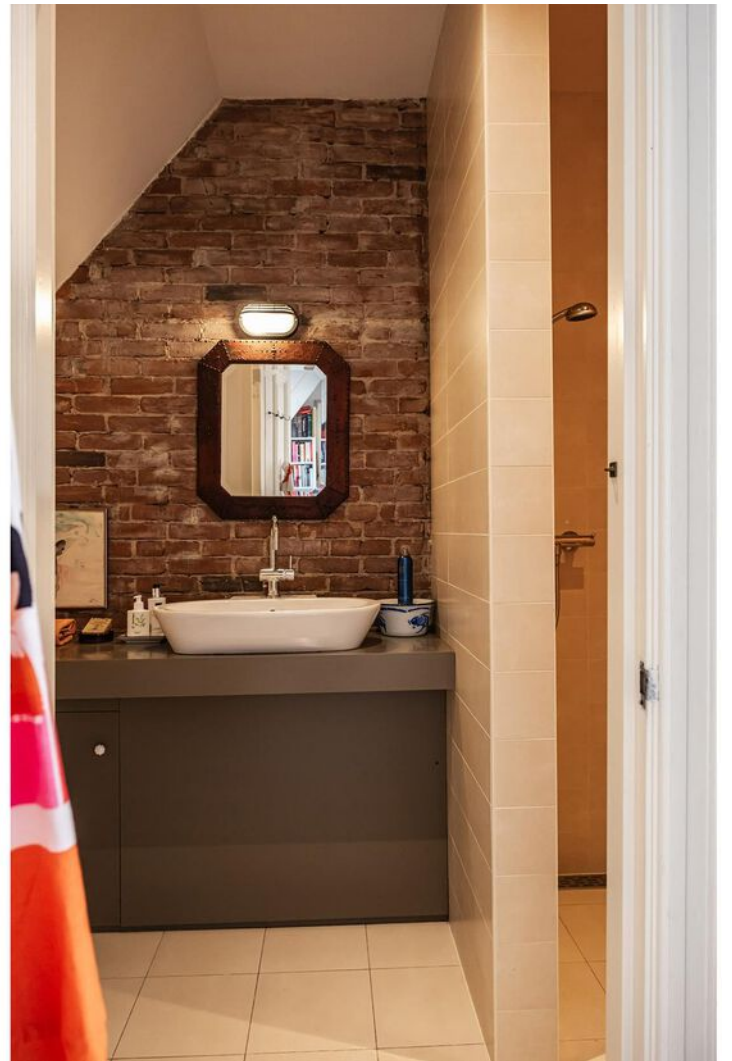

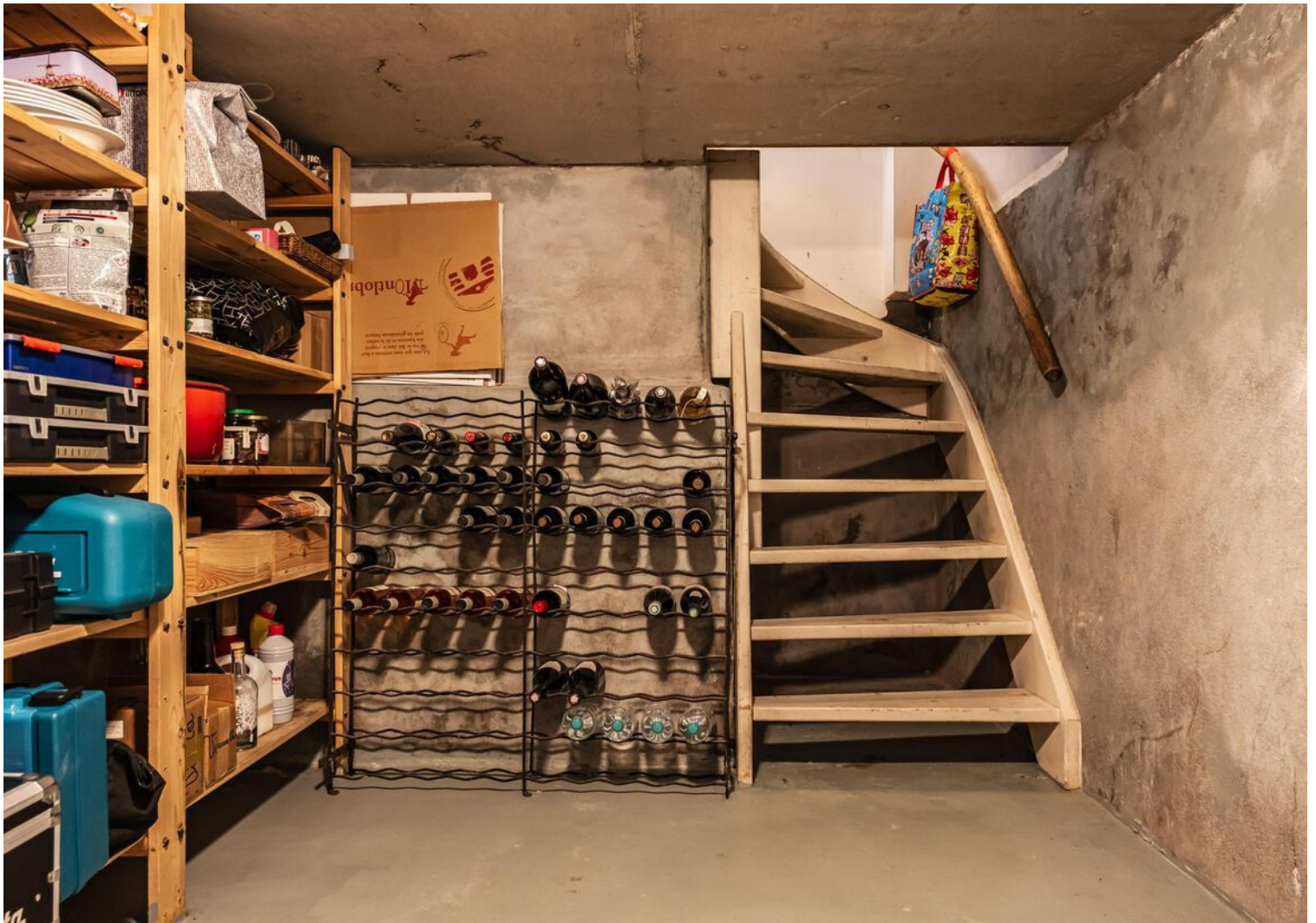

Plattegrond

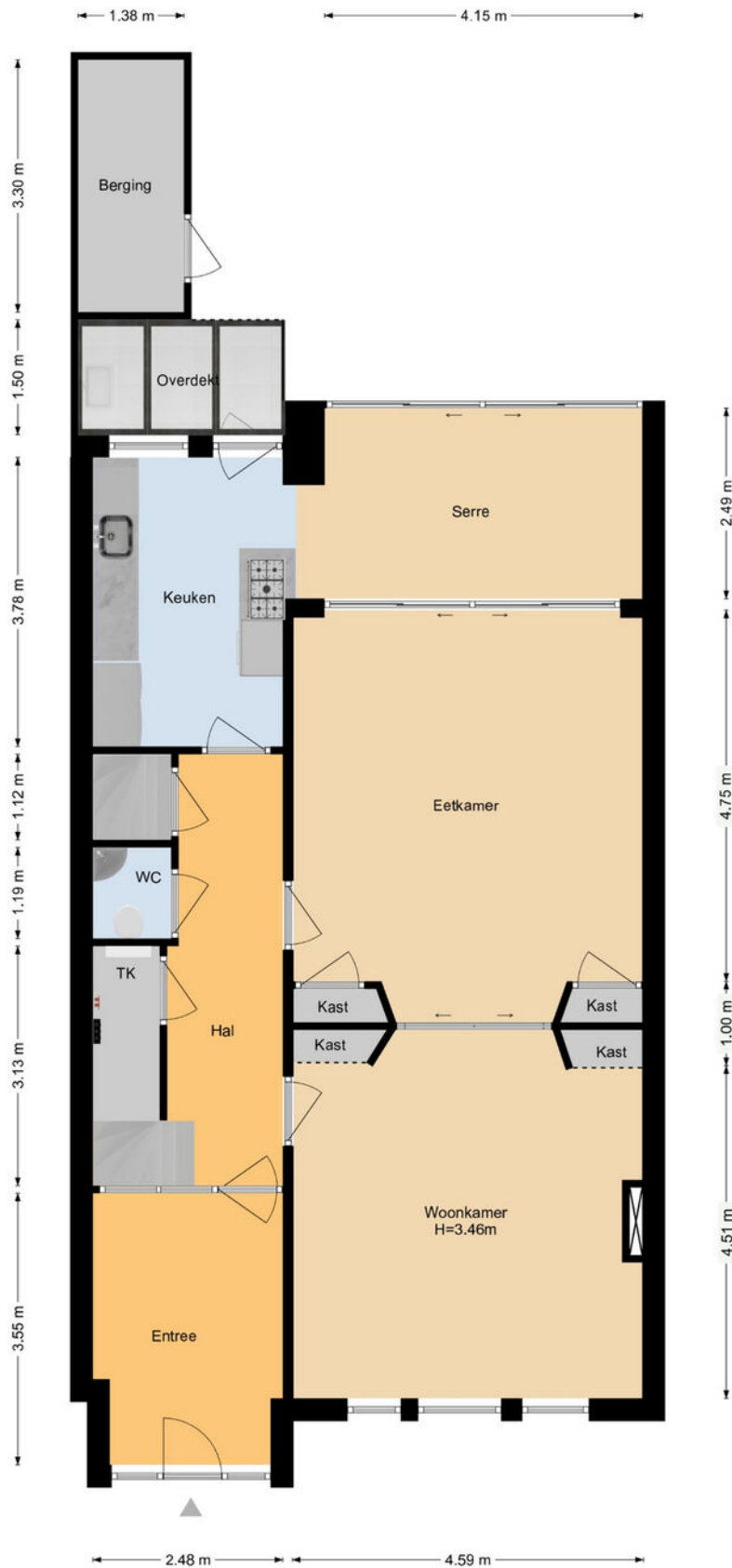

Deze plattegrond is met uiterste zorg samengesteld.
Er kunnen geen rechten aan ontleend worden. © MOD3SIGN

Plattegrond

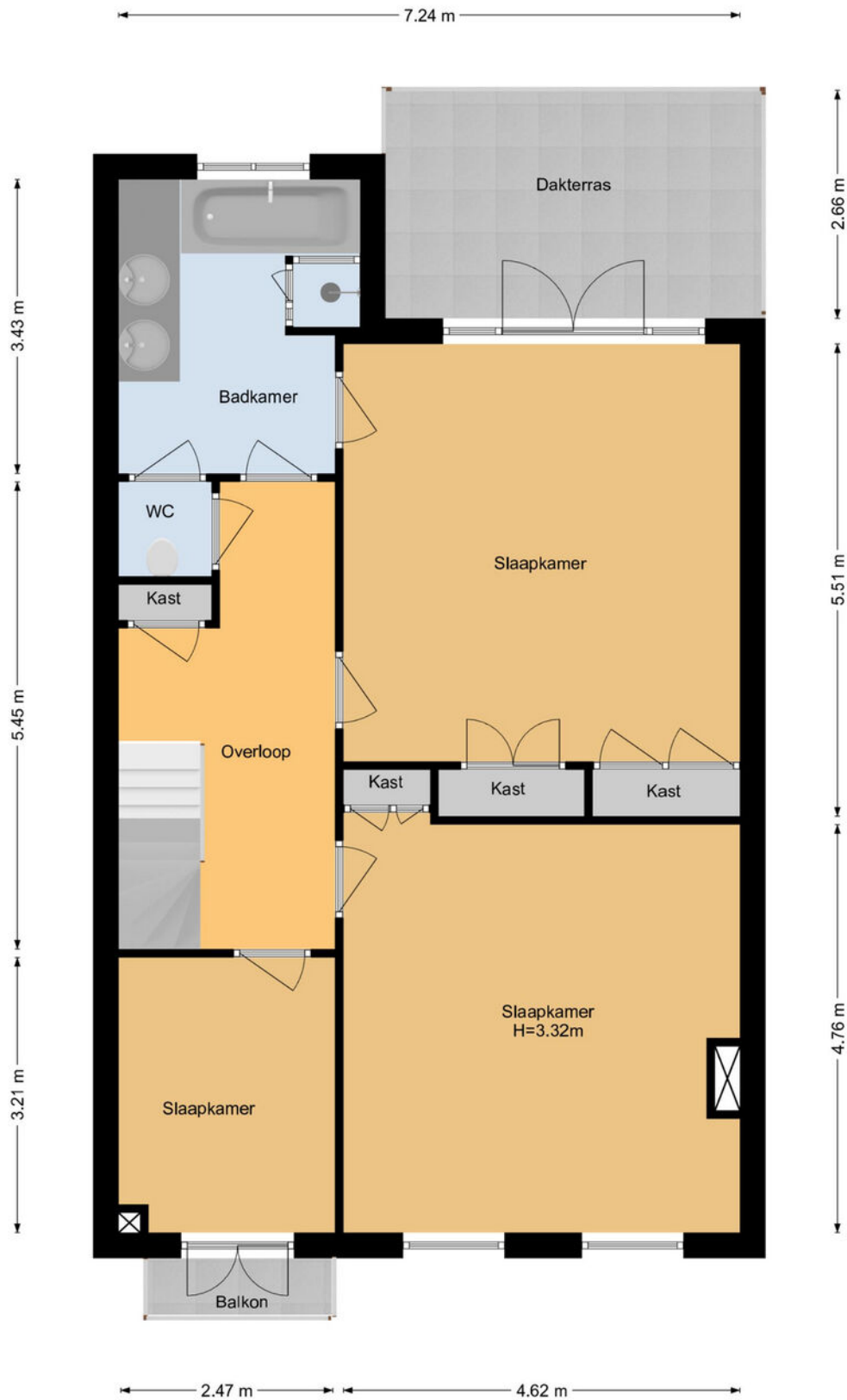

Deze plattegrond is met uiterste zorg samengesteld.
Er kunnen geen rechten aan ontleend worden. © MOD3SIGN

Plattegrond



Deze plattegrond is met uiterste zorg samengesteld.
Er kunnen geen rechten aan ontleend worden. © MOD3SIGN

Plattegrond

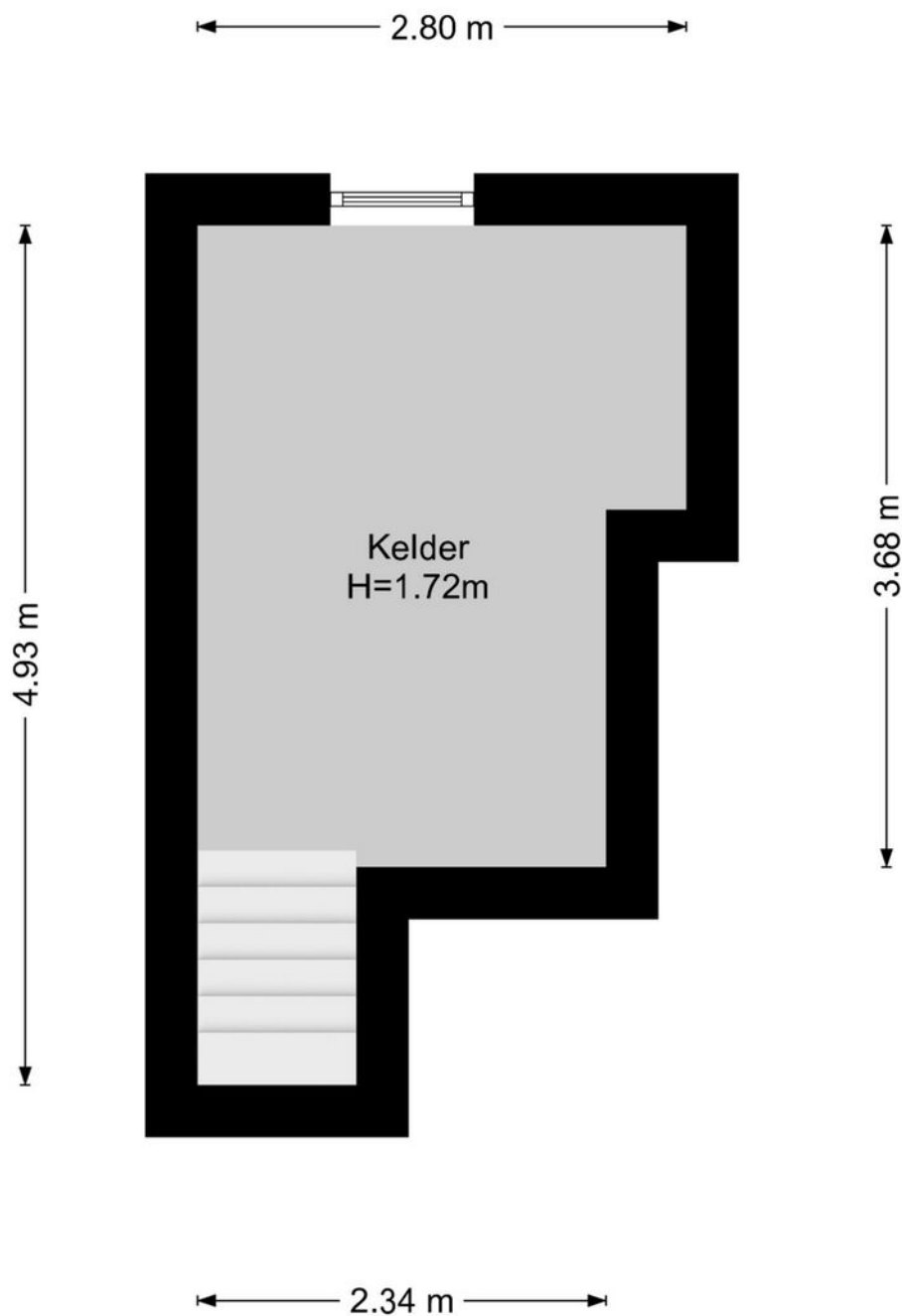

Deze plattegrond is met uiterste zorg samengesteld.
Er kunnen geen rechten aan ontleend worden. © MOD3SIGN

adres: Stolbergstraat 5
 2012 EP Haarlem
 objecttype: tussenwoning
 makelaar: Kramer & Partners Makelaars
 datum meetopname: 30 november 2023
 meetcertificaat type: A
 opsteller: ing. M. (Mark) Ooteman
 datum meetrapport: 1 december 2023

MEETRAPPOR

		wonen (m ²)	overig in pandig (m ²)	gebouw- gebonden buitenruimte (m ²)	externe berging (m ²)
woonlaag 1	kelder		10,5		
woonlaag 2	begane grond	93,5		3,72	4,55
woonlaag 3	1e verdieping	80,6		12,4	
woonlaag 4	2e verdieping	76,0			
totaal:		250 m2	10,5 m2	16,1 m2	4,55 m2

bruto inhoud: 1.056 m³

Voor de berekening van de vloeroppervlakten in dit certificaat is gebruik gemaakt van de uniforme meetinstructies om de gebruiksoppervlakten en de inhoud van de woningen vast te stellen zoals deze is opgesteld door NVM, VastgoedPro, VBO, VNG en Waarderingskamer. Deze richtlijnen zijn gebaseerd op de NEN2580 GO. Maten zijn afgerond conform afrondingsregels NEN 3682. Mochten er maten afwijken van de werkelijkheid dan kunnen hier geen rechten aan worden ontleend, tenzij aantoonbaar is dat er opzettelijk van de richtlijnen is afgeweken. Hoewel de berekeningen met zorg zijn uitgevoerd, aanvaardt MOD3SIGN geen aansprakelijkheid voor fouten of omissies in de berekeningen.

Kadastrale kaart

Kadastrale kaart

Uw referentie: Stolbergstraat



12345	Deze kaart is noordgericht	Schaal 1: 500	
Perceelnummer		Kadastrale gemeente Haarlem	
25	Huisnummer	Sectie I	
	Vastgestelde kadastrale grens	Perceel 1574	
	Voorlopige kadastrale grens		
	Administratieve kadastrale grens		
	Bebouwing		

Voor een eensluitend uittreksel, geleverd op 10 september 2024
De bewaarder van het kadaster en de openbare registers

Aan dit uittreksel kunnen geen betrouwbare maten worden ontleend.
De Dienst voor het kadaster en de openbare registers behoudt zich de intellectuele eigendomsrechten voor, waaronder het auteursrecht en het databankenrecht.

Locatie op de kaart

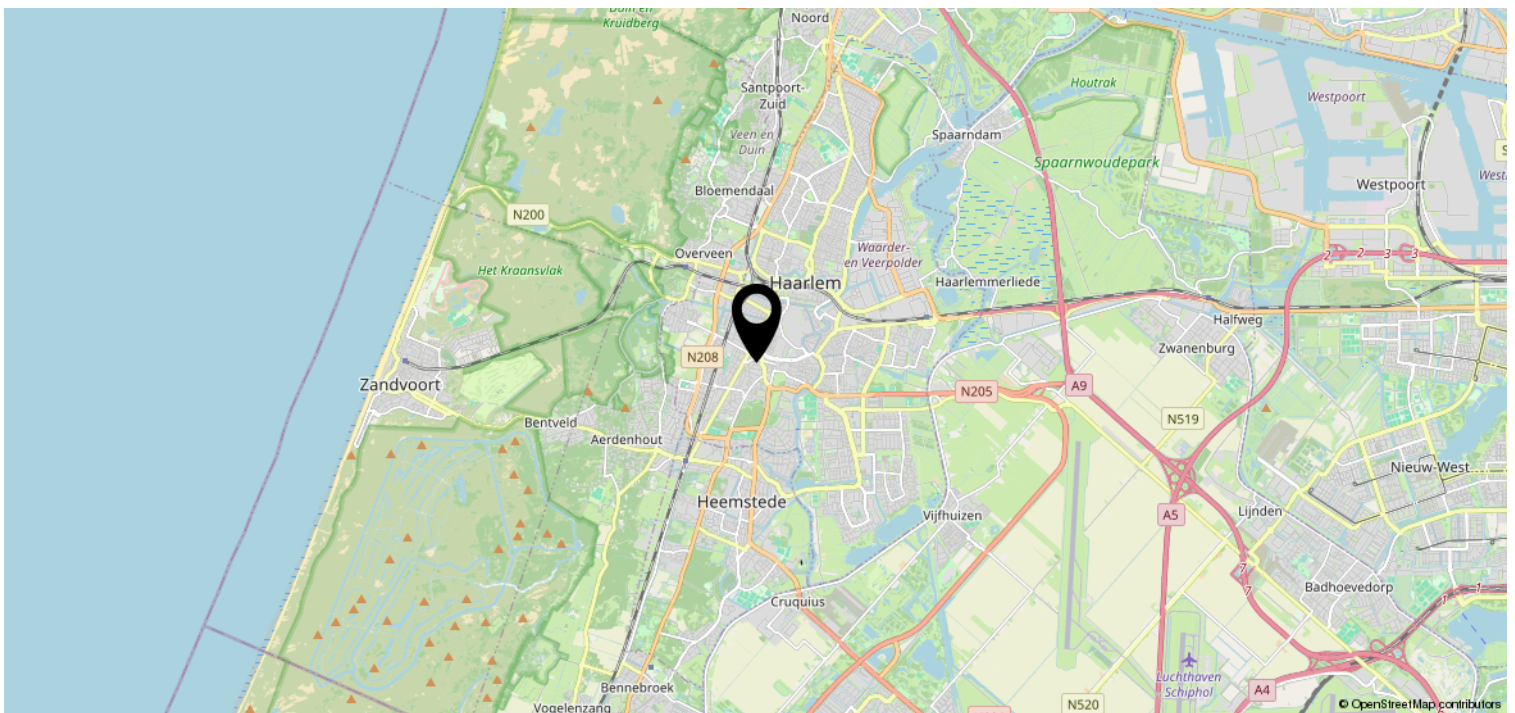
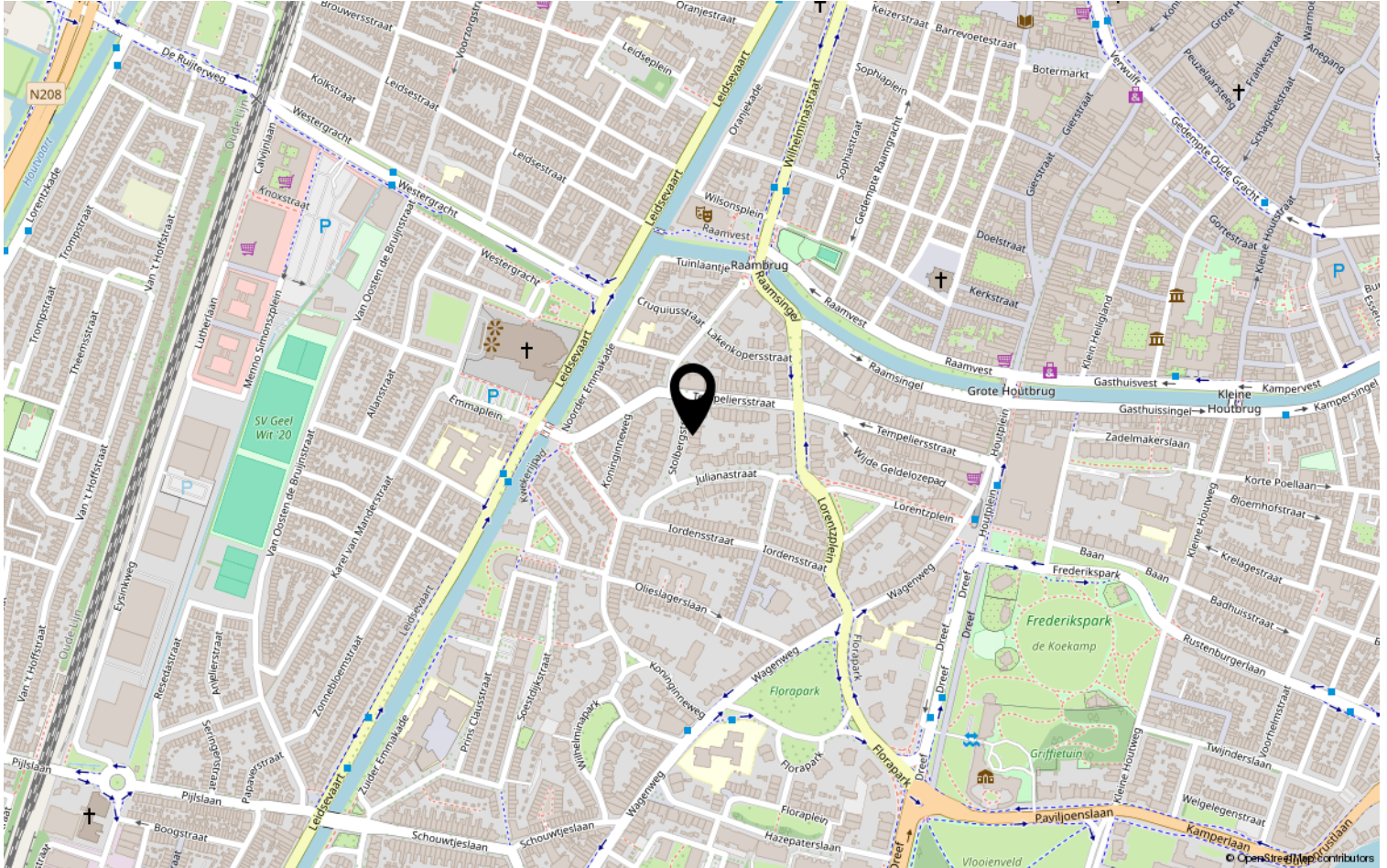

Lijst van zaken

	Blijft achter	Gaat mee	Ter overname	NVT
Woning - Interieur				
(Voorzet) openhaard met toebehoren				X
Allesbrander				X
Houtkachel				X
(Gas)kachels				X
Designradiator(en)				X
Radiatorafwerking				X
Verlichting, te weten				
- inbouwspots/dimmers	X			
- opbouwspots/armaturen/lampen/dimmers	X			
- losse (hang)lampen		X		
-				X
-				X
(Losse)kasten, legplanken, te weten				
- Op 1e verdieping: 2x schuine legplank en planchet(tafel) slaapkamer én op 2e verd het schuine 'display-meubel' in kantoor/atelier	X			
- De garderobe-kast in de entreehal, de houten stellingen en originele stalen wijnrekken in de kelder.	X			
Raamdecoratie/zonwering binnen, te weten				
- gordijnrails	X			
- gordijnen	X			
- overgordijnen				X
- vitrages	X			
- rolgordijnen	X			
- lamellen				X
- jaloezieën	X			
- (losse) horren/rolhorren	X			
-				X
-				X
Vloerdecoratie, te weten				
- vloerbedekking				X
- parketvloer	X			
- houten vloer(delen)	X			

Lijst van zaken

	Blijft achter	Gaat mee	Ter overname	NVT
- laminaat				X
- plavuizen				X
- Linoleum	X			
-				X
Overig, te weten				
- spiegelwanden	X			
- schilderij ophangstelsel				X
- Vierkante spiegel slaapkamer 2e verdieping	X			
- Natuursteen front en schoorsteenmantel open haard voorkamer beg grond (NB: voorbereiding met flexibel rookkanaal reeds aanwezig); diverse losse onderdelen natuursteen front en schoorsteenmantel van voormalige open haard in middenkamer beg grond (zie in ruimte kast onder trap)	X			
- Originele horren: voor balkondeur 1e verd (zie in washok), voor sommige ramen kantoor/atelier (zie in ruimte achter badkamer 2e verd).	X			
- Originele metalen (binnen)luiken: voor als inbraakbeveiliging voor de twee glas-in-lood ramen aan weerszijde van de voordeur (zie in ruimte onder de trap).	X			
Woning - Keuken				
Keukenblok (met bovenkasten)	X			
Keuken (inbouw)apparatuur, te weten				
- kookplaat				X
- (gas)fornuis	X			
- afzuigkap	X			
- magnetron				X
- oven	X			
- combi-oven/combimagnetron				X
- koelkast				X
- vriezer				X
- koel-vriescombinatie	X			
- vaatwasser	X			
- Quooker				X
- koffiezetapparaat				X
-				X

Lijst van zaken

	Blijft achter	Gaat mee	Ter overname	NVT
-				X
Keukenaccessoires, te weten				
-				X
-				X
-				X
-				X
-				X
-				X
-				X
-				X
Woning - Sanitair/sauna				
Sauna met toebehoren				X
				X
				X
Toilet met de volgende toebehoren				
- toilet	X			
- toiletrolhouder	X			
- toiletborstel(houder)				X
- fontein	X			
-				X
-				X
Badkamer met de volgende toebehoren				
- ligbad	X			
- jacuzzi/whirlpool				X
- douche (cabine/scherm)	X			
- stoomdouche (cabine)				X
- wastafel	X			
- wastafelmeubel	X			
- planchet	X			
- toiletkast				X
- toilet	X			
- toiletrolhouder	X			
- toiletborstel(houder)				X
-				X
-				X

Lijst van zaken

	Blijft achter	Gaat mee	Ter overname	NVT
Woning - Exterieur/installaties/ veiligheid/energiebesparing				
Schotel/antenne				X
Brievenbus	X			
Kluis				X
(Voordeur)bel	X			
Alarminstallatie	X			
(Veiligheids)sloten en overige inbraakpreventie	X			
Rookmelders	X			
(Klok)thermostaat	X			
Airconditioning				X
Screens				X
Rolluiken				X
Zonwering buiten				X
Telefoonaansluiting/internetaansluiting	X			
Veiligheidsschakelaar wasautomaat				X
Waterslot wasautomaat	X			
Zonnepanelen				X
Oplaadpunt elektrische auto				X
Parasol met betonnen voet	X			
				X
				X
				X
				X
Warmwatervoorziening, te weten				
- CV-installatie	X			
- boiler	X			
- geiser				X
- Doorstroomboiler keuken (geplaatst in kelder)	X			
-				X
-				X
Isolatievoorzieningen (voorzetramen/ radiatorfolie etc.), te weten				
- Voorzetramen 'bovenramen' voorzijde woonkamer én serre (glas-in-lood)	X			
-				X

Lijst van zaken

	Blijft achter	Gaat mee	Ter overname	NVT
Tuin - Inrichting				
Tuinaanleg/bestrating	X			
Beplanting	X			
Achterblijven / meenemen van een paar kuipplanten nader te bepalen				X
Tuin - Verlichting/installaties				
Buitenverlichting	X			
Tijd- of schemerschakelaar/bewegingsmelder	X			
				X
Tuin - Bebouwing				
Tuinhuis/buitenberging	X			
Kasten/werkbank in tuinhuis/berging				X
(Broei)kas				X
				X
				X
Tuin - Overig				
Overige tuin, te weten				
- (sier)hek				X
- vlaggenmast(houder)				X
- Tuinmeubilair (hoekbank, tafel, stoelen, buiten-wasbak en planchet), kraan met tuinslang in voor- en achtertuin, parasol en parasolvoet.	X			
-				X
Overig - Contracten				
CV: Nee				
Boiler: Nee				
Zonnepanelen: Nee				

Voorwaarden en bedingen Stolbergstraat 5, 2012 EP Haarlem

Kadastrale Kenmerken

Kadastraal bekend gemeente **Haarlem, sectie I, nummer 1574 groot 194 m2.**

Biedsysteem

De gebruikelijke procedure bij het onderhandelen over de verkoop van dit onroerend goed is als volgt: er is pas sprake van een onderhandeling als op het eerste bod van een kandidaat-koper (eerste bieder) een tegenvoorstel van verkoper volgt. Een bod moet tenminste bevatten: het geboden bedrag, de datum van oplevering en de gewenste (ontbindende) voorwaarden (bijvoorbeeld een hypotheeklening).

In deze fase wordt niet met andere gegadigden onderhandeld. Er wordt wel met andere gegadigden bezichtigd. Bij deze bezichtigingen wordt gemeld dat de verkoper in onderhandeling is en dat er bij interesse een éénmalig (een uiterst) bod kan worden uitgebracht.

De verkoper mag pas met deze tweede partij onderhandelen als de onderhandelingen met de eerste partij op niets zijn uitgelopen. Wel kan een tweede kandidaat een eenmalig (een uiterst) bod doen. Indien dit een beter bod is dan het laatste voorstel van de eerste kandidaat neemt de verkoper contact op met de eerste partij voordat het bod van de tweede kandidaat wordt geaccepteerd.

Tijdens dit contact met de eerste partij wordt aangegeven dat er een tweede bod is ontvangen. De eerste kandidaat wordt vervolgens in de gelegenheid gesteld om zijn beste/uiteerste bod te doen. De eerste partij kan uiteraard ook zijn huidige bod handhaven.

Deze werkwijze geldt ook als tegelijkertijd meerdere kandidaten zich melden.

De verkopend makelaar verstrekt aan partijen geen gegevens over de biedingen. Zolang er geen overeenstemming is, zijn partijen niet aan elkaar gebonden.

Dit wordt ook wel het `Amsterdamse` biedsysteem genoemd

Gunning

Verkoper behoudt zich uitdrukkelijk het recht voor om het object te gunnen aan de gegadigde van zijn keuze.

Wilsovereenkomst

Een overeenkomst komt eerst dan tot stand indien overeenstemming is bereikt over zowel de koopsom en oplevering alsmede details als roerende zaken, extra voorwaarden e.d.

Erfdienstbaarheden en bijzondere bepalingen

In het eigendomsbewijs kunnen bijzondere zaken en bepalingen zijn opgenomen, welke bij verkoop over zullen gaan op een nieuwe eigenaar. De bij verkoper bekende zaken zijn vermeld in het eigendomsbewijs; een kopie hiervan is desgewenst bij Kramer & Partners Makelaars op te vragen. Bij appartementen is ook nog een splitsingsakte van belang. Een kopie van deze akte is tevens op te vragen via ons kantoor.

Oplevering

Het huis wordt geleverd in de staat zoals het zich ten tijde van de bezichtiging bevindt.

Koopakte

Behoudens nadere afspraken, gelden de standaardregels zoals deze voorkomen in de meest recente versie van de modelkoopakte zoals opgesteld door de Nederlandse Vereniging van Makelaars NVM, de Consumentenbond en de Vereniging Eigen Huis. De waarborgsom (of bankgarantie) is gebruikelijk 10% van de koopsom en wordt voldaan aan de notaris.

Eventueel door de koper te maken voorbehouden (zoals het verkrijgen van een hypotheek, Nationale Hypotheek Garantie) worden alleen vermeld als deze in de onderhandelingen zijn afgesproken. Het tot stand komen van de koopovereenkomst vindt plaats onder de wettelijke bepalingen consumentenkoop onroerende zaken. Deze wettelijke bepalingen en regels zijn opgenomen in boek 7 van het Burgerlijk Wetboek.

Bedenktijd

Er gelden bij aankoop wettelijke regels. De koper heeft na ondertekening van de koopakte een wettelijke bedenktijd van drie dagen. Binnen deze bedenktijd kan de koper éézijdig de koopovereenkomst ontbinden. Bovendien kan de koper extra bescherming genieten door de koopakte te laten inschrijven in de openbare registers bij het Kadaster waardoor de koper wordt beschermd tegen hypotheek en/of beslagen die na inschrijving op het registergoed worden gevestigd. De koopovereenkomst is pas bindend indien deze schriftelijk is vastgelegd en de akte door beide partijen is ondertekend. Vandaar dat het van belang is voor beide partijen om zo spoedig mogelijk een koopakte op te maken en te ondertekenen. Om de procedure rondom de bedenktijd en overeenkomst duidelijk en probleemloos te laten verlopen, worden in de koopakte bepalingen opgenomen omtrent de toepasbaarheid. Indien de koper de overeenkomst wenst te ontbinden dient hij dit **binnen** de gestelde termijn van de wettelijke bedenktijd te doen aan Kramer & Partners makelaars te Heemstede alwaar de verkoper voor wat deze ontbinding betreft, domicilie heeft gekozen. De bewijslast van het tijdstip waarop deze ontbinding is ingeroepen ligt aan de zijde van de koper. Om dit tijdstip later te kunnen bewijzen adviseren wij de koper om deze ontbinding **binnen** kantoor tijd **schriftelijk** te doen zodat het tijdstip van aanbieden vastgelegd kan worden. Als de koper de ontbinding buiten kantoor tijd wil inroepen, adviseren wij om dit uitsluitend per e-mail te doen zodat via tijdsregistratie het tijdstip van ontvangst gecontroleerd kan worden. Indien de koper op een andere wijze de ontbinding inroept en er ontstaat onduidelijkheid over het tijdstip zal de koper dienen te bewijzen dat hij binnen de wettelijke bedenktijd de ontbinding heeft ingeroepen.

De koper is indien hij de ontbinding inroept, gehouden prompt een kostenvergoeding te voldoen aan Kramer & Partners makelaars voor het opstellen van de koopakte, de administratieve begeleiding en de verdere werkzaamheden, ter grootte van € 250,-- te vermeerderen met de wettelijk verschuldigde omzetbelasting

Door het uitbrengen van een bieding accepteert koper (desnoods stilzwijgend) deze bepaling.

Registratie koopakte

Het is voor beide partijen van belang de volledig getekende koopakte te laten registreren bij het Kadaster. De kosten met betrekking tot deze registratie zijn voor rekening van **koper**, tenzij anders wordt overeengekomen.

Notariskeuze

De koper heeft in beginsel het recht om de notaris te kiezen aangezien de kosten van de notaris voor rekening koper komen. Voor alle transacties via ons kantoor geldt dat uitsluitend gewerkt wordt met notarissen die gevestigd zijn binnen een straal van 15 km van het verkocht. Indien koper de notaris kiest buiten deze regio, zal extra (reis-)tijd gedeclareerd worden op basis van uurtarief en kilometervergoeding. Onze opdrachtgevers behouden zich eveneens het recht voor om aanspraak te maken op deze regeling. Tevens zijn eventuele aanvullende notariële kosten voor bijvoorbeeld het opstellen van een volmacht voor verkoper, legalisatie en handtekeningen voor die notariskeuze voor rekening van koper.

Lijst van zaken

Uitgangspunt is dat de (roerende) zaken volgens de aangehechte 'lijst van zaken' in de koopsom zijn begrepen en achterblijven. Indien volgens deze lijst zaken ter overname zijn, dan dient de koper de overname c.q. overnameprijs rechtstreeks met verkoper overeen te komen en uiterlijk bij de oplevering te voldoen.

Voorbehouden

Hoewel gestreefd is naar een zo nauwkeurig mogelijke inventarisatie van de beschikbare gegevens, moet ervan uitgegaan worden dat de inhoud van deze brochure slechts indicatief is. De gegevens (bedragen, jaartallen, omschrijvingen etc.) zijn soms verkregen door mondelinge informatie, soms zijn ze vanuit het geheugen opgediept. De koper heeft zijn eigen onderzoek plicht naar alle zaken die voor hem van belang zijn en kan zich nimmer beroepen op onbekendheid met de feiten die hij zelf had kunnen waarnemen of die kenbaar waren uit openbare registers. De makelaar kan u desgewenst verwijzen naar de desbetreffende instanties.

Verdere informatie

Van belang zijnde documentatie is bij de makelaar op afspraak ter inzage. In veel gevallen kunnen fotokopieën worden verkregen of kunnen de gegevens aan u worden gezonden, desgewenst per email. Ook via uw eigen makelaar kunt u verdere informatie verkrijgen.

Deze informatie wordt aan meerdere personen verstrekt. Aan deze gegevens kunnen geen rechten worden ontleend. De aanbieding van dit object dient in juridische zin te worden gezien als een uitnodiging tot het uitbrengen van een bod.

Aanvullende clausules op te nemen in de koopakte

Ouderdomsclausule

Koper verklaart er mee bekend te zijn dat deze woning meer dan **100** jaar oud is, wat betekent dat de eisen die aan de bouwkwaliteit gesteld mogen worden op onderdelen aanzienlijk lager kunnen liggen dan bij nieuwe woningen. Verkoper staat niet in voor de kwaliteit van de fundering, de vloeren, het dak, de leidingen voor elektriciteit, water en gas, de riolering, eventuele afwezigheid van enig ongedierte c.q. schimmels (zoals houtworm, boktor, zwam etc.) en de afwezigheid van doorslaand of optrekkend vocht. Bouwkundige kwaliteitsgebreken worden geacht niet belemmerend te werken op het in artikel 6.3 omschreven woongebruik.

Milieuclausule

Verkoper verklaart dat hem betreffende een eventuele verontreiniging van de grond en/of het grondwater niets bekend is.

Toelichtingsclausule meetinstructie

In de verkoopaanbieding/-informatie van de hierbij verkochte woning is een indicatie gegeven van de diverse afmetingen, de woonoppervlakte en de inhoud. Deze gegevens zijn berekend volgens de Meetinstructie. De Meetinstructie is gebaseerd op de NEN2580 GO.

Maten zijn afgerond conform afrondingsregels NEN3682. De Meetinstructie is bedoeld om een meer eenduidige manier van meten toe te passen voor het geven van een indicatie van de gebruiksoppervlakte.

De Meetinstructie sluit verschillen in meetuitkomsten niet volledig uit, door bijvoorbeeld interpretatieverschillen, afrondingen of beperkingen bij het uitvoeren van de meting. Koper aanvaardt de eventuele verschillen.

Funderingsclausule

Verkoper kan niet instaan voor de kwaliteit van de fundering en koper vrijwaart verkoper voor alle aansprakelijkheid die uit eventuele funderingsproblemen kan voortvloeien. Alleen nader onderzoek kan uitsluitend bieden over de aard en de staat van de fundering.

Asbestclausule

In de onroerende zaak kunnen op zowel zichtbare als onzichtbare plaatsen asbesthoudende stoffen/materialen zijn verwerkt. Bij een eventuele verwijdering van asbesthoudende materialen dienen, op grond van de milieuwetgeving, speciale maatregelen te worden genomen. Koper verklaart hiermee bekend te zijn en vrijwaart verkoper voor alle aansprakelijkheid die uit de aanwezigheid van enig asbest in de onroerende zaak kan voortvloeien.

Zuiveringsclausule

Indien deze koopakte ingeschreven wordt in de openbare registers van het Kadaster, verleent koper bij deze volmacht aan verkoper, alsmede een iedere afzonderlijke medewerker van de notaris die bij deze akte is aangewezen voor het verlijden van de akte van levering, namens koper mee te werken aan de akte waarbij de inschrijving van de onderhavige koopovereenkomst in de daartoe bestemde openbare registers waardeloos wordt verklaard. Deze volmacht is alleen geldig, als koper als gevolg van bijvoorbeeld vernietiging, ontbinding, tijdsverloop of andere oorzaak ieder belang rechtens heeft verloren bij bedoelde inschrijving. De kosten verbonden aan deze waardeloosverklaring zijn voor rekening van koper.

Overbruggingshypotheek

Koper verleent bij deze onherroepelijke toestemming aan verkoper om het verkochte desgewenst tijdelijk – tot uiterlijk de overeengekomen dag van levering – te bezwaren met een (overbrugging) hypotheek. Indien deze koopakte eerder in de openbare registers mocht zijn ingeschreven, zal het bepaalde in artikel 3, lid 3 Boek 7 BW derhalve niet van toepassing zijn ten nadele van de desbetreffende hypotheekhouder. Het vorenstaande laat uitdrukkelijk onverlet de verplichting van verkoper om het verkochte aan koper op de overeengekomen datum te leveren vrij van hypotheek, welke dan ook.

Verkoopbrochure

Koper verklaart zich op de hoogte te hebben gesteld van de inhoud van de verkoopbrochure van de betreffende woning.

Voorbehouden

Hoewel gestreefd is naar een zo nauwkeurig mogelijke inventarisatie van de beschikbare gegevens, moet ervan uitgegaan worden dat de inhoud van deze brochure slechts indicatief is. De gegevens (bedragen, jaartallen, omschrijvingen etc.) zijn soms verkregen door mondelinge informatie, soms zijn ze vanuit het geheugen opgediept. De koper heeft zijn eigen onderzoeksplicht naar alle zaken die voor hem van belang zijn en kan zich nimmer beroepen op onbekendheid met de feiten die hij zelf had kunnen waarnemen of die kenbaar waren uit openbare registers. De makelaar kan u desgewenst verwijzen naar de desbetreffende instanties.

Verdere informatie

Van belang zijnde documentatie is bij de makelaar op afspraak ter inzage. In veel gevallen kunnen fotokopieën worden verkregen of kunnen de gegevens aan u worden gezonden, desgewenst per email. Ook via uw eigen makelaar kunt u verdere informatie verkrijgen.

Deze informatie wordt aan meerdere personen verstrekt. Aan deze gegevens kunnen geen rechten worden ontleend. De aanbieding van dit object dient in juridische zin te worden gezien als een uitnodiging tot het uitbrengen van een bod.

Wwft

Op grond van de aan de Wet ter voorkoming van witwassen en financieren van terrorisme (Wwft) en aanverwante wet- en regelgeving, is de notaris gehouden onderzoek te doen naar bij de transactie betrokken partijen en de herkomst van gelden. Teneinde de notaris in staat te stellen dergelijk onderzoek te verrichten, verklaren partijen daaraan hun volledige medewerking te verlenen.

Komt u kijken?



Zandvoortselaan 141
2106 CM Heemstede

023-5482048 | info@kramerenpartners.nl
kramerenpartners.nl