

Royaal appartement



HAARLEM | Egelantierlaan 33

**&Kramer
& Partners**
MAKELAARS EN TAXATEURS

023-5482048 | info@kramerenpartners.nl
kramerenpartners.nl

Kenmerken & specificaties



Bouwjaar:	1996
Soort:	Maisonnette
Kamers:	3
Inhoud:	447 m ³
Woonoppervlakte:	145 m ²
Gebouwsgebonden buitenruimte:	16 m ²
Externe bergruimte:	21 m ²
Verwarming:	C.v.-ketel
Energie label:	A

Omschrijving

Zeer ruim appartement (145m²) met heerlijk zonnig terras op perfecte locatie!

Deze ruim opgezette maisonnette heeft een zeer aangenaam woonoppervlakte, prachtig lichtinval en een zonnig, ruim terras op het zuiden waar u vanaf de eerste zonnestralen tot laat in de middag kunt genieten van de zon.

Diverse aanpassingsmogelijkheden zijn verbeeld in een aantal Artist Impressions.

Het fijne appartement is gesitueerd in een keurig appartementencomplex welke is voorzien van een ondergrondse parkeerkelder waar u beschikking heeft over een privé parkeerplaats en een prettige privé berging. Het complex wordt zeer goed onderhouden en heeft een gezonde en actieve VvE.

De ligging is ideaal in de geliefde en rustige wijk 'Oosterduin' aan de rand van Aerdenhout. Het is een aangename groene omgeving, vlak bij Landgoed Elswout. Maar ook het gezellige centrum van Haarlem met haar ruime diversiteit aan winkels, restaurants en terrassen is net zo dichtbij! Voor de dagelijkse boodschappen bereikt u eenvoudig de supermarkt aan de overkant of bezoekt u de Zandvoortselaan met haar diverse kwaliteitswinkels. In de zomer fietst u binnen een half uur naar het strand en de duinen van Bloemendaal en Zandvoort. Door de diverse openbare vervoersmogelijkheden en uitvalswegen zijn onder andere Amsterdam en Schiphol eenvoudig te bereiken.

De locatie biedt het beste van beide werelden: rust en reuring.

Indeling

Parterre:

Gezamenlijk entree, bellentableau, intercom, brievenbussen, trappenhuis en lift.

-1 Parkeergarage:

Privé parkeerplaats en privé berging.

Tweede etage:

De entree van het appartement bevindt zich op de slaapverdieping met een directe trap naar beneden. Er zijn twee royale slaapkamers en een badkamer voorzien van ligbad, douche en dubbele wastafel. Apart een toilet met fontein.

Eerste etage:

Hal met CV-ketel opstelling in de bergkast, toilet met fontein. De lichte woonkamer met aangrenzend het zonnige balkon op het zuiden. De semi-open keuken is voorzien van diverse inbouwapparatuur en vaste kasten. Door een paar kleine aanpassingen is het mogelijk om hier zeer eenvoudig een woonkeuken te creëren.

Bijzonderheden:

- * Woonoppervlakte 145m², inhoud 447m³;
- * Ruim, zonnig balkon op het zuiden;
- * Privé parkeerplaats + privé berging in afgesloten ondergelegen parkeergarage;
- * Parkeren voor bezoekers op eigen terrein;
- * Energielabel A;
- * Actieve VvE;
- * De maandelijkse servicekosten bedragen thans € 310,87
- * Oplevering in overleg.





















Plattegrond

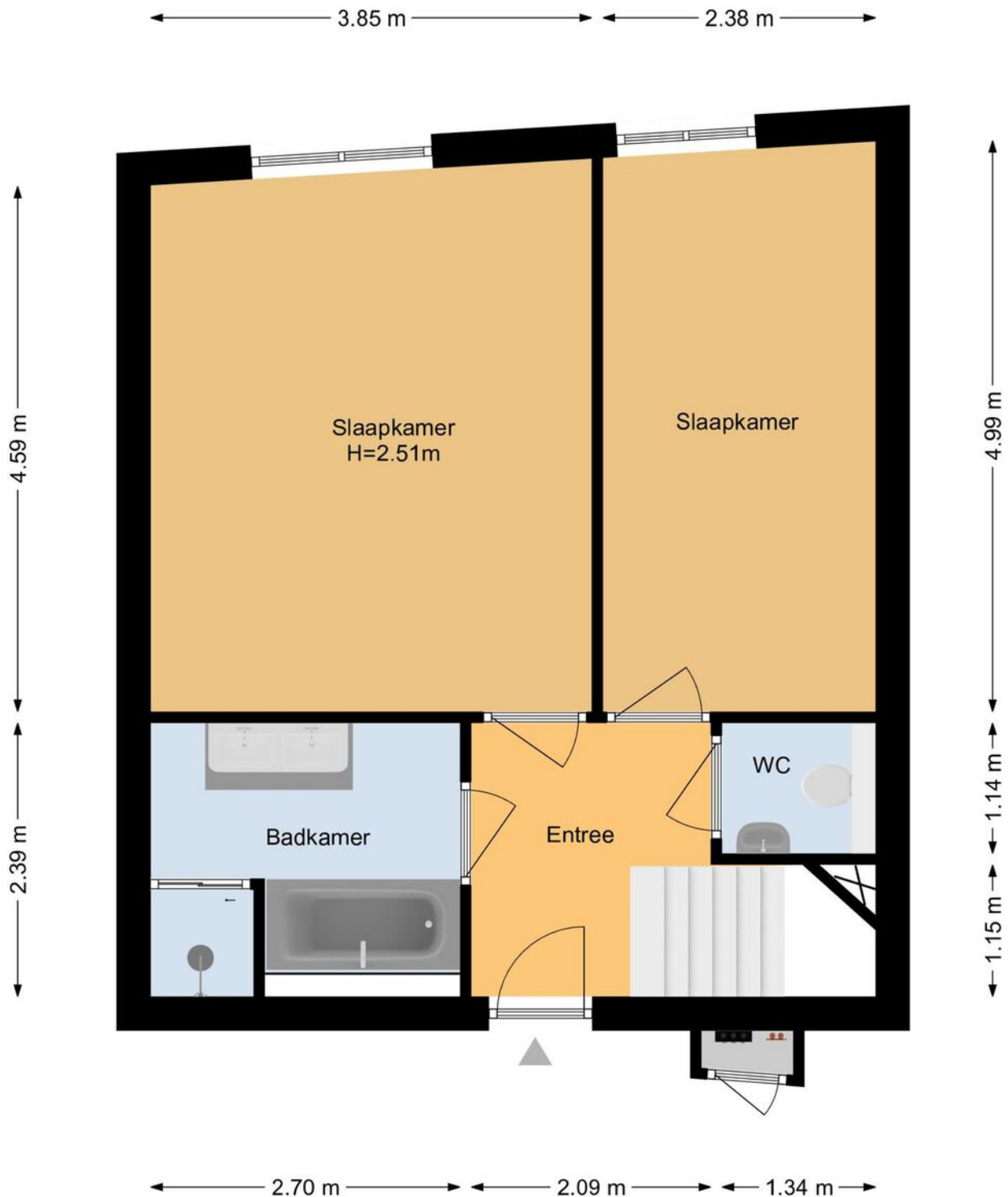

Deze plattegrond is met uiterste zorg samengesteld.
Er kunnen geen rechten aan ontleend worden. © MOD3SIGN

Plattegrond

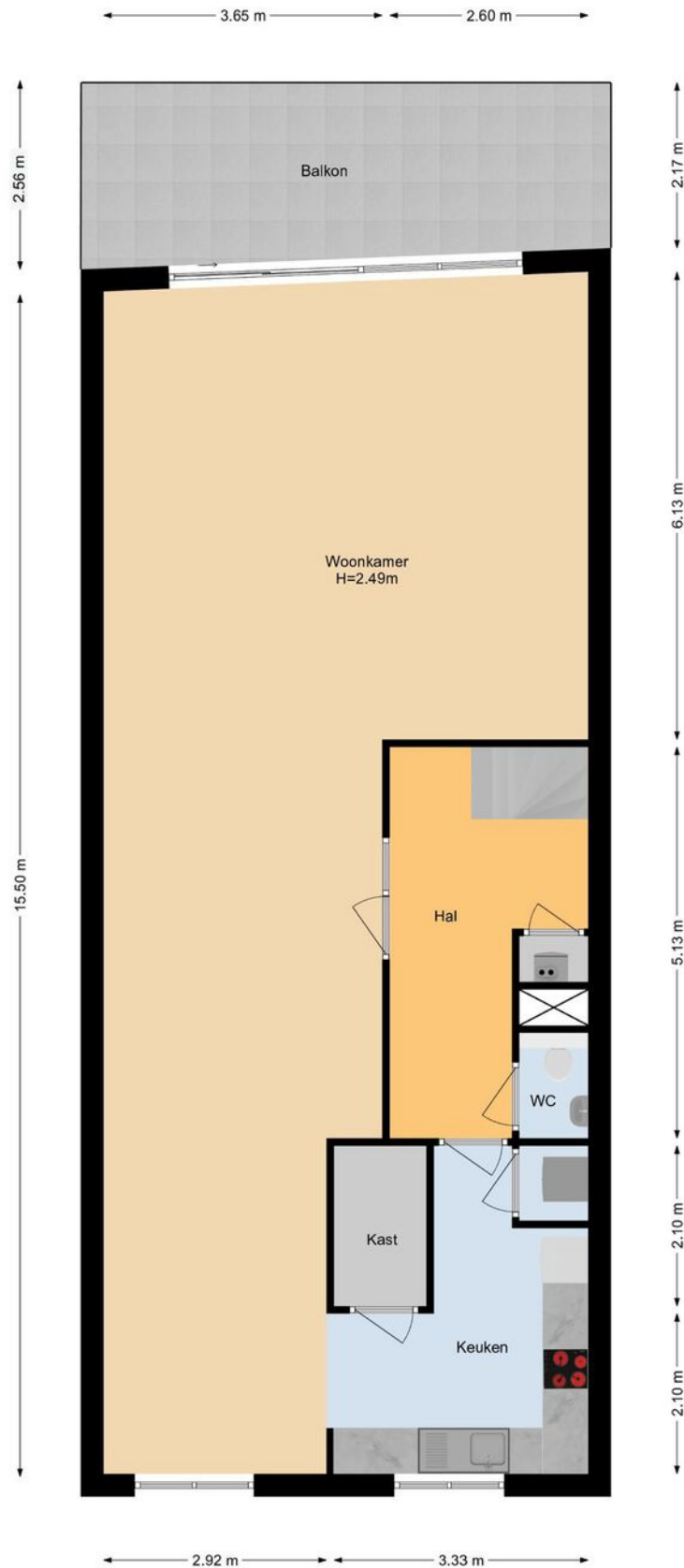

Deze plattegrond is met uiterste zorg samengesteld.
Er kunnen geen rechten aan ontleend worden. © MOD3SIGN

Plattegrond

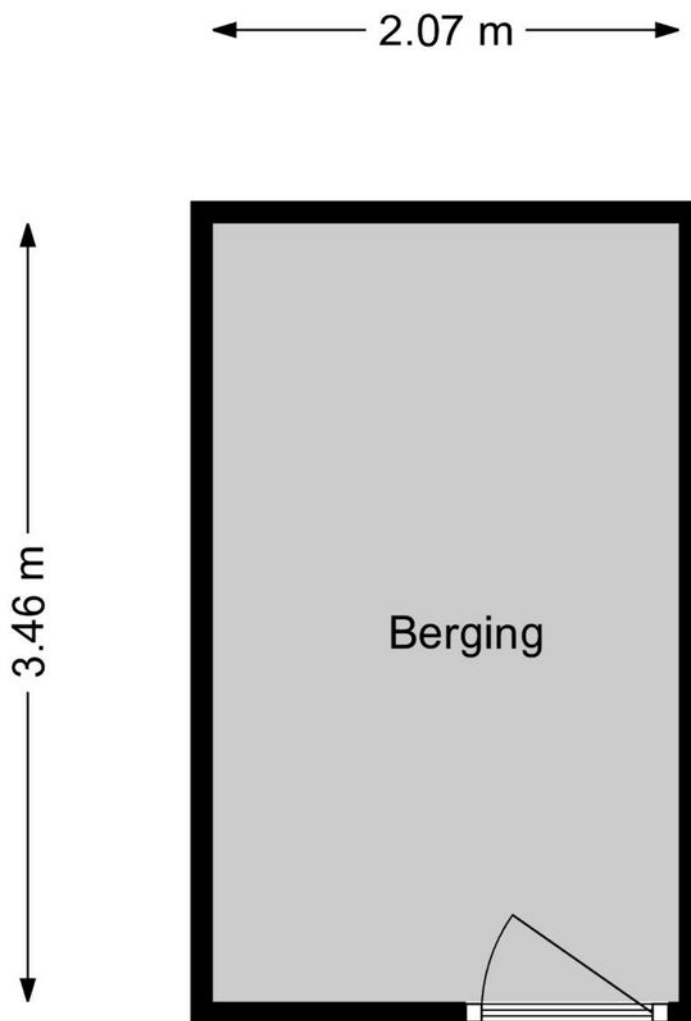

Deze plattegrond is met uiterste zorg samengesteld.
Er kunnen geen rechten aan ontleend worden. © MOD3SIGN

Plattegrond

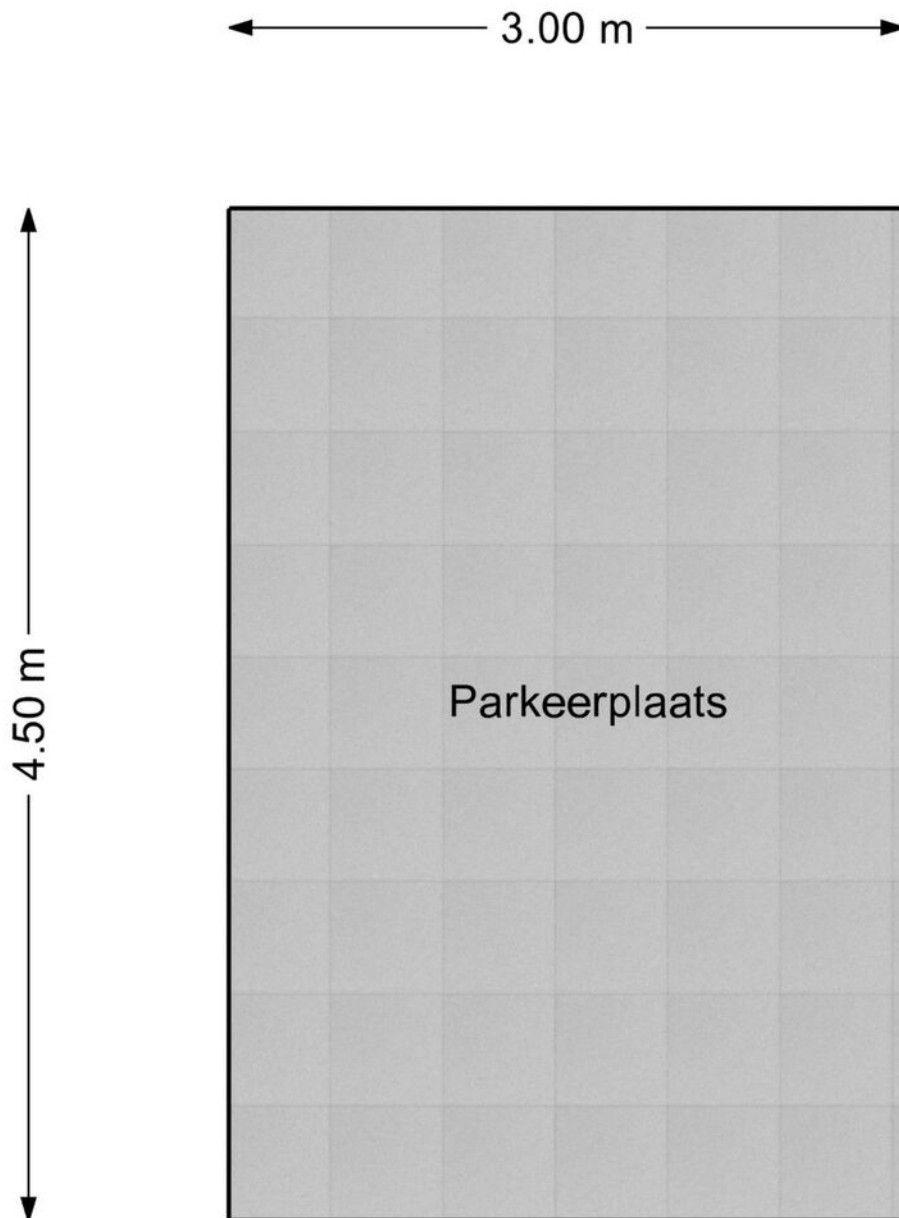

Deze plattegrond is met uiterste zorg samengesteld.
Er kunnen geen rechten aan ontleend worden. © MOD3SIGN

adres: Egelantierlaan 33
 2015 KJ Haarlem
 objecttype: appartement
 makelaar: Kramer & Partners Makelaars
 datum meetopname: 16 november 2023
 meetcertificaat type: A
 opsteller: ing. M. (Mark) Ooteman
 datum meetrapport: 17 november 2023

MEETRAPPOR

		wonen (m ²)	overig inpandig (m ²)	gebouw- gebonden buitenruimte (m ²)	externe berging (m ²)
woonlaag 1	begane grond	98,5		15,5	
woonlaag 2	verdieping	46,2			0,28
extern	berging				7,16
extern	parkeerplaats				13,5
totaal:		145 m2		15,5 m2	20,9 m2

bruto inhoud: 447 m³

Voor de berekening van de vloeroppervlakten in dit certificaat is gebruik gemaakt van de uniforme meetinstructies om de gebruiksoppervlakten en de inhoud van de woningen vast te stellen zoals deze is opgesteld door NVM, VastgoedPro, VBO, VNG en Waarderingskamer. Deze richtlijnen zijn gebaseerd op de NEN2580 GO. Maten zijn afgerond conform afrondingsregels NEN 3682. Mochten er maten afwijken van de werkelijkheid dan kunnen hier geen rechten aan worden ontleend, tenzij aantoonbaar is dat er opzettelijk van de richtlijnen is afgeweken. Hoewel de berekeningen met zorg zijn uitgevoerd, aanvaardt MOD3SIGN geen aansprakelijkheid voor fouten of omissies in de berekeningen.

Gehanteerde begrippen en meettechnisch kader

Bij het bepalen van vloeroppervlakte en inhoud is uitgegaan van de Meetinstructie juli 2019, vastgesteld door NVM, VBO makelaar, VastgoedPRO, Vereniging van Nederlandse Gemeenten en de Waarderingskamer.

Gebruiksoppervlakte (GO)

De gebruiksoppervlakte van een ruimte, of van een groep van ruimten, is de oppervlakte gemeten op vloerniveau tussen de opgaande scheidingsconstructie die de desbetreffende ruimte of groep van ruimten omhullen.

Bij de bepaling van de GO wordt niet meegerekend:

- de oppervlakte met een netto hoogte lager dan 1,50m, met uitzondering van de oppervlakte onder een trap;
- de oppervlakte van ruimten die niet voor mensen toegankelijk zijn;
- de oppervlakte van een trapgat, een vide of een combinatie van beide, indien deze 4,0m² of groter is;
- de oppervlakte van een leidingschacht, inspringend bouwdeel of van een vrijstaande bouwconstructie, indien deze 0,50m² of groter is;
- de oppervlakte van een liftschacht;
- de oppervlakte van een nis die kleiner is dan 0,5m²;
- inspringende gebouwdelen met een oppervlakte groter dan 0,5m².

Gebruiksoppervlakte: Overige inpanidige ruimte

Een oppervlakte wordt tot de overige inpanidige ruimte gerekend als één van de voorwaarden geldt:

- het hoogste punt van de ruimte is tussen 1,5 meter en 2,0 meter hoog;
- het hoogste punt van de ruimte is boven de 2,0 meter, maar het aaneengesloten oppervlak hoger dan 2,0m is kleiner dan 4,0m²;
(alleen van toepassing voor gedeelten die als woonruimte dienen en alleen wanneer er ook sprake is van een gedeelte van de ruimte met een hoogte van minder dan 2,0m)
- de ruimte is bouwkundig slechts geschikt als bergruimte. Bijvoorbeeld een kelder, fietsenstalling of garage;
- er is sprake van een bergzolder (vliering), dat wil zeggen een voor mensen toegankelijke zolder die alleen geschikt is voor incidenteel gebruik. Dit is bijvoorbeeld het geval als de zolder niet met een vaste trap bereikbaar is en/of een zolder met onvoldoende daglichttoetreding (raamoppervlakte kleiner dan 0,5m²).

Buitenruimten

Een ruimte is gebouwgebonden buitenruimte indien deze ruimte niet of slechts gedeeltelijk is omsloten door vaste wanden en daardoor geen vaste buitenomgrenzing heeft. Er is alleen sprake van gebouwgebonden buitenruimte voor zover het gedeelte naast, op, tegen of aan het hoofdgebouw (de woning) is gelegen. Denk hierbij aan een balkon, carport, veranda of dakterras. Bij een appartement gelegen op de begane grond dient een terras, wanneer en voor zover dit terras rust op een drager die geïntegreerd is in de bouwconstructie van de woning, ook als gebouwgebonden buitenruimte te worden beschouwd. Dit is een uitzondering op de algemene regel en NEN 2580.

Voor het bepalen van de gebruiksoppervlakte van gebouwgebonden buitenruimte wordt onderscheid gemaakt tussen overdekte ruimte en niet overdekte ruimte:

- bij overdekte gebouwgebonden buitenruimte wordt de oppervlakte gemeten tot de verticale projectie van de overkapping;
- bij niet overdekte gebouwgebonden buitenruimte wordt de oppervlakte gemeten tot de opgaande scheidingsconstructie, bijvoorbeeld een hek, dakopstand of rand van de vloerconstructie.

Een ruimte is externe bergruimte indien er geen gedeelde muur is met het hoofdgebouw en de ruimte alleen bereikbaar is via de open lucht. Verder geldt dat externe bergruimte nooit een woonfunctie kan hebben.

Perceel (kadastrale grenzen)

Indien er in dit certificaat (en/of op tekening) een oppervlakte en/of lengtemaat van bijvoorbeeld een tuin wordt genoemd, is deze waarde uitsluitend indicatief bedoeld. Voor het exact vaststellen van de grootte van het perceel dient u het officiële kadaster of een gecertificeerde landmeter te raadplegen.

Kadastrale kaart

Kadastrale kaart

Uw referentie: Egelantierlaan



<p>12345</p> <p>Deze kaart is noordgericht</p> <p>Perceelnummer</p> <p>Huisnummer</p> <p>Vastgestelde kadastrale grens</p> <p>Voorlopige kadastrale grens</p> <p>Administratieve kadastrale grens</p> <p>Bebouwing</p>	<p>Schaal 1: 1000</p> <p>Kadastrale gemeente Haarlem</p> <p>Sectie T</p> <p>Perceel 3736</p>	<p>kadaster</p> 
---	--	--

Voor een eensluitend uittreksel, geleverd op 13 november 2023
De bewaarder van het kadaster en de openbare registers

Aan dit uittreksel kunnen geen betrouwbare maten worden ontleend.
De Dienst voor het kadaster en de openbare registers behoudt zich de intellectuele eigendomsrechten voor, waaronder het auteursrecht en het databankenrecht.

Locatie op de kaart

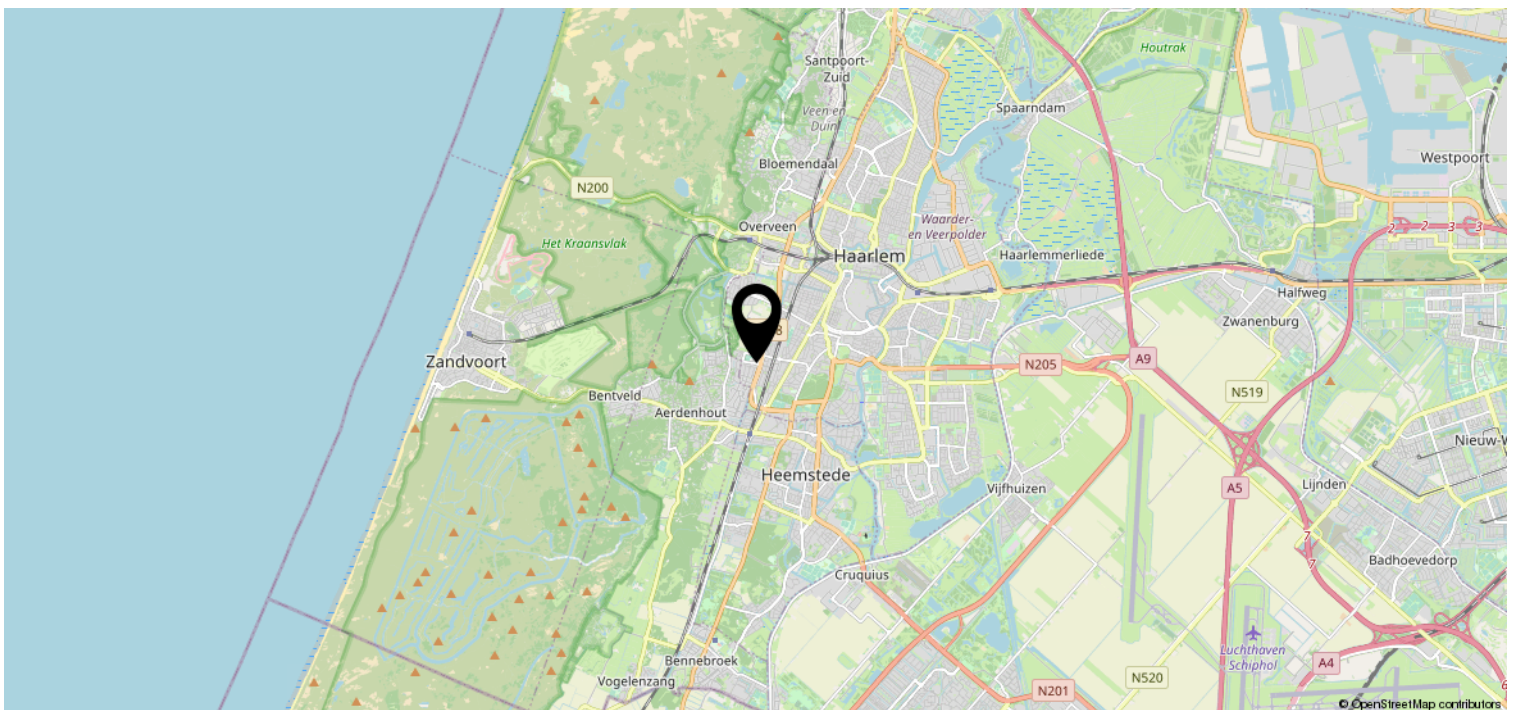
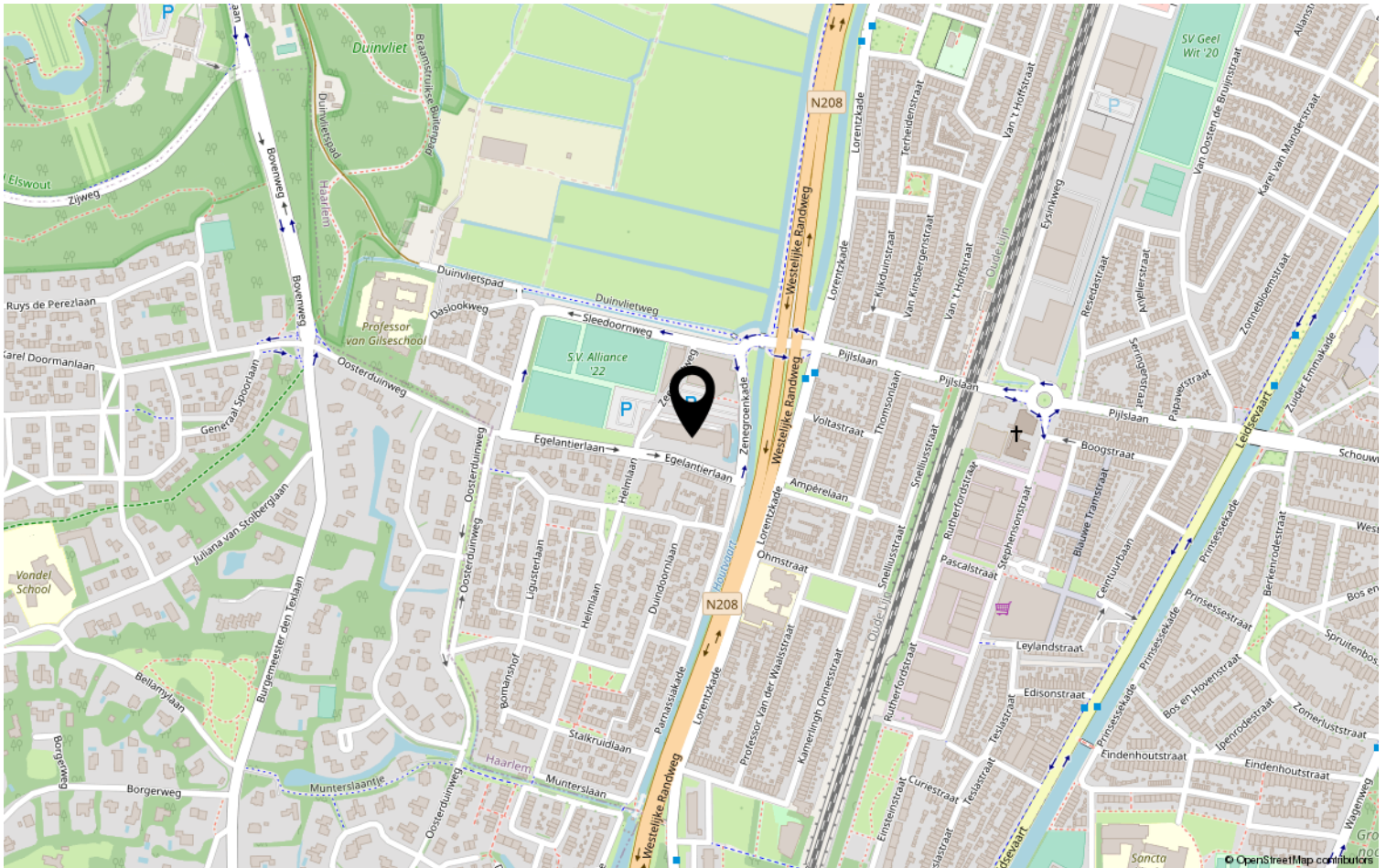

Lijst van zaken

	Blijft achter	Gaat mee	Ter overname	NVT
Woning - Interieur				
(Voorzet) openhaard met toebehoren				X
Allesbrander				X
Houtkachel				X
(Gas)kachels				X
Designradiator(en)				X
Radiatorafwerking				X
Verlichting, te weten				
- inbouwspots/dimmers	X			
- opbouwspots/armaturen/lampen/ dimmers				X
- losse (hang)lampen				X
-				X
-				X
(Losse)kasten, legplanken, te weten				
- Planken kelder	X			
- Kast kelder	X			
Raamdecoratie/zonwering binnen, te weten				
- gordijnrails	X			
- gordijnen	X			
- overgordijnen	X			
- vitrages	X			
- rolgordijnen				X
- lamellen				X
- jaloezieën	X			
- (losse) horren/rolhorren				X
-				X
-				X
Vloerdecoratie, te weten				
- vloerbedekking	X			
- parketvloer				X
- houten vloer(delen)				X
- laminaat				X
- plavuizen	X			
-				X

Lijst van zaken

	Blijft achter	Gaat mee	Ter overname	NVT
Woning - Sanitair/sauna				
Sauna met toebehoren				X
				X
				X
Toilet met de volgende toebehoren				
- toilet	X			
- toiletrolhouder	X			
- toiletborstel(houder)	X			
- fontein	X			
- Steunbeugels bovenste toilet	X			
- Handdoekbeugel	X			
Badkamer met de volgende toebehoren				
- ligbad				X
- jacuzzi/whirlpool				X
- douche (cabine/scherm)				X
- stoomdouche (cabine)				X
- wastafel	X			
- wastafelmeubel	X			
- planchet				X
- toiletkast				X
- toilet				X
- toiletrolhouder				X
- toiletborstel(houder)				X
- Handdoekbeugel	X			
- Douchemeubel in cabine	X			
Woning - Exterieur/installaties/ veiligheid/energiebesparing				
Schotel/antenne				X
Brievenbus	X			
Kluis				X
(Voordeur)bel	X			
Alarminstallatie				X
(Veiligheids)sloten en overige inbraakpreventie	X			
Rookmelders	X			
(Klok)thermostaat	X			
Airconditioning				X

Lijst van zaken

	Blijft achter	Gaat mee	Ter overname	NVT
Screens				X
Rolluiken	X			
Zonwering buiten	X			
Telefoonaansluiting/internetaansluiting	X			
Veiligheidsschakelaar wasautomaat				X
Waterslot wasautomaat				X
Zonnepanelen				X
Oplaadpunt elektrische auto				X
				X
				X
				X
				X
				X
Warmwatervoorziening, te weten				
- CV-installatie	X			
- boiler				X
- geiser				X
-				X
-				X
-				X
Isolatievoorzieningen (voorzetramen/ radiatorfolie etc.), te weten				
-				X
-				X
Tuin - Inrichting				
Tuinaanleg/bestrating	X			
Beplanting				X
3x bloembakken	X			
Tuin - Verlichting/installaties				
Buitenverlichting				X
Tijd- of schemerschakelaar/ bewegingsmelder				X
				X
Tuin - Bebouwing				
Tuinhuis/buitenberging				X

Lijst van zaken

	Blijft achter	Gaat mee	Ter overname	NVT
Kasten/werkbank in tuinhuis/berging				X
(Broei)kas				X
				X
				X
Tuin - Overig				
Overige tuin, te weten				
- (sier)hek				X
- vlaggenmast(houder)				X
-				X
-				X
Overig - Contracten				
CV: Nee				
Boiler: Nee				
Zonnepanelen: Nee				

Voorwaarden en bedingen Egelantierlaan 33, 2015 KJ Haarlem

Biedsysteem

De gebruikelijke procedure bij het onderhandelen over de verkoop van dit onroerend goed is als volgt: er is pas sprake van een onderhandeling als op het eerste bod van een kandidaat-koper (eerste bieder) een tegenvoorstel van verkoper volgt. Een bod moet tenminste bevatten: het geboden bedrag, de datum van oplevering en de gewenste (ontbindende) voorwaarden (bijvoorbeeld een hypotheeklening).

In deze fase wordt niet met andere gegadigden onderhandeld. Er wordt wel met andere gegadigden bezichtigd. Bij deze bezichtigingen wordt gemeld dat de verkoper in onderhandeling is en dat er bij interesse een éénmalig (een uiterst) bod kan worden uitgebracht.

De verkoper mag pas met deze tweede partij onderhandelen als de onderhandelingen met de eerste partij op niets zijn uitgelopen. Wel kan een tweede kandidaat een eenmalig (een uiterst) bod doen.

Indien dit een beter bod is dan het laatste voorstel van de eerste kandidaat neemt de verkoper contact op met de eerste partij voordat het bod van de tweede kandidaat wordt geaccepteerd.

Tijdens dit contact met de eerste partij wordt aangegeven dat er een tweede bod is ontvangen. De eerste kandidaat wordt vervolgens in de gelegenheid gesteld om zijn beste/uiterste bod te doen. De eerste partij kan uiteraard ook zijn huidige bod handhaven.

Deze werkwijze geldt ook als tegelijkertijd meerdere kandidaten zich melden.

De verkopend makelaar verstrekt aan partijen geen gegevens over de biedingen. Zolang er geen overeenstemming is, zijn partijen niet aan elkaar gebonden.

Dit wordt ook wel het `Amsterdamse` biedsysteem genoemd

Gunning

Verkoper behoudt zich uitdrukkelijk het recht voor om het object te gunnen aan de gegadigde van zijn keuze.

Wilsovereenkomst

Een overeenkomst komt eerst dan tot stand indien overeenstemming is bereikt over zowel de koopsom en oplevering alsmede details als roerende zaken, extra voorwaarden e.d.

Splitsing

Het aangeboden pand is in juridische zin een 'appartementsrecht'. Het is in eigendom gesplitst bij akte d.d. 16 maart 1995.

Een kopie van deze akte is op te vragen via ons kantoor.

Onderhoudsverplichting: conform splitsingsakte en splitsingsreglement.

Erfdienstbaarheden en bijzondere bepalingen

In het eigendomsbewijs en de splitsingsakte kunnen bijzondere zaken en bepalingen zijn opgenomen, welke bij verkoop over zullen gaan op een nieuwe eigenaar. De bij verkoper bekende zaken zijn vermeld in het eigendomsbewijs; een kopie hiervan is desgewenst bij Kramer & Partners Makelaars op te vragen. Bij appartementen is ook nog een splitsingsakte van belang. Een kopie van deze akte is tevens op te vragen via ons kantoor.

Oplevering

Het huis wordt geleverd in de staat zoals het zich ten tijde van de bezichtiging bevindt.

Koopakte

Behoudens nadere afspraken, gelden de standaardregels zoals deze voorkomen in de meest recente versie van de modelkoopakte zoals opgesteld door de Nederlandse Vereniging van Makelaars NVM, de Consumentenbond en de Vereniging Eigen Huis. De waarborgsom (of bankgarantie) is gebruikelijk 10% van de koopsom en wordt voldaan aan de notaris.

Eventueel door de koper te maken voorbehouden (zoals het verkrijgen van een hypotheek, Nationale Hypotheek Garantie) worden alleen vermeld als deze in de onderhandelingen zijn afgesproken. Het tot stand komen van de koopovereenkomst vindt plaats onder de wettelijke bepalingen consumentenkoop onroerende zaken. Deze wettelijke bepalingen en regels zijn opgenomen in boek 7 van het Burgerlijk Wetboek.

Bedenktijd

Er gelden bij aankoop wettelijke regels. De koper heeft na ondertekening van de koopakte een wettelijke bedenktijd van drie dagen. Binnen deze bedenktijd kan de koper éézijdig de koopovereenkomst ontbinden. Bovendien kan de koper extra bescherming genieten door de koopakte te laten inschrijven in de openbare registers bij het Kadaster waardoor de koper wordt beschermd tegen hypotheek en/of beslagen die na inschrijving op het registergoed worden gevestigd. De koopovereenkomst is pas bindend indien deze schriftelijk is vastgelegd en de akte door beide partijen is ondertekend. Vandaar dat het van belang is voor beide partijen om zo spoedig mogelijk een koopakte op te maken en te ondertekenen. Om de procedure rondom de bedenktijd en overeenkomst duidelijk en probleemloos te laten verlopen, worden in de koopakte bepalingen opgenomen omtrent de toepasbaarheid. Indien de koper de overeenkomst wenst te ontbinden dient hij dit **binnen** de gestelde termijn van de wettelijke bedenktijd te doen aan Kramer & Partners makelaars te Heemstede alwaar de verkoper voor wat deze ontbinding betreft, domicilie heeft gekozen. De bewijslast van het tijdstip waarop deze ontbinding is ingeroepen ligt aan de zijde van de koper. Om dit tijdstip later te kunnen bewijzen adviseren wij de koper om deze ontbinding **binnen** kantoor tijd **schriftelijk** te doen zodat het tijdstip van aanbieden vastgelegd kan worden. Als de koper de ontbinding buiten kantoor tijd wil inroepen, adviseren wij om dit uitsluitend per e-mail te doen zodat via tijdsregistratie het tijdstip van ontvangst gecontroleerd kan worden. Indien de koper op een andere wijze de ontbinding inroept en er ontstaat onduidelijkheid over het tijdstip zal de koper dienen te bewijzen dat hij binnen de wettelijke bedenktijd de ontbinding heeft ingeroepen.

De koper is indien hij de ontbinding inroept, gehouden prompt een kostenvergoeding te voldoen aan Kramer & Partners makelaars voor het opstellen van de koopakte, de administratieve begeleiding en de verdere werkzaamheden, ter grootte van € 250,-- te vermeerderen met de wettelijk verschuldigde omzetbelasting

Door het uitbrengen van een bieding accepteert koper (desnoods stilzwijgend) deze bepaling.

Registratie koopakte

Het is voor beide partijen van belang de volledig getekende koopakte te laten registreren bij het Kadaster. De kosten met betrekking tot deze registratie zijn voor rekening van **koper**, tenzij anders wordt overeengekomen.

Notariskeuze

De koper heeft in beginsel het recht om de notaris te kiezen aangezien de kosten van de notaris voor rekening koper komen. Voor alle transacties via ons kantoor geldt dat uitsluitend gewerkt wordt met notarissen die gevestigd zijn binnen een straal van 15 km van het verkocht.

Indien koper de notaris kiest buiten deze regio, zal extra (reis-)tijd gedeclareerd worden op basis van uurtarief en kilometervergoeding.

Onze opdrachtgevers behouden zich eveneens het recht voor om aanspraak te maken op deze regeling.

Tevens zijn eventuele aanvullende notariële kosten voor bijvoorbeeld het opstellen van een volmacht voor verkoper, legalisatie en handtekeningen voor die notariskeuze voor rekening van koper.

Lijst van zaken

Uitgangspunt is dat de (roerende) zaken volgens de aangehechte 'lijst van zaken' in de koopsom zijn begrepen en achterblijven. Indien volgens deze lijst zaken ter overname zijn, dan dient de koper de overname c.q. overnameprijs rechtstreeks met verkoper overeen te komen en uiterlijk bij de oplevering te voldoen.

Voorbehouden

Hoewel gestreefd is naar een zo nauwkeurig mogelijke inventarisatie van de beschikbare gegevens, moet ervan uitgegaan worden dat de inhoud van deze brochure slechts indicatief is. De gegevens (bedragen, jaartallen, omschrijvingen etc.) zijn soms verkregen door mondelinge informatie, soms zijn ze vanuit het geheugen opgediept. De koper heeft zijn eigen onderzoeksplicht naar alle zaken die voor hem van belang zijn en kan zich nimmer beroepen op onbekendheid met de feiten die hij zelf had kunnen waarnemen of die kenbaar waren uit openbare registers. De makelaar kan u desgewenst verwijzen naar de desbetreffende instanties.

Verdere informatie

Van belang zijnde documentatie is bij de makelaar op afspraak ter inzage. In veel gevallen kunnen fotokopieën worden verkregen of kunnen de gegevens aan u worden gezonden, desgewenst per email. Ook via uw eigen makelaar kunt u verdere informatie verkrijgen.

Deze informatie wordt aan meerdere personen verstrekt. Aan deze gegevens kunnen geen rechten worden ontleend. De aanbieding van dit object dient in juridische zin te worden gezien als een uitnodiging tot het uitbrengen van een bod.

Aanvullende clausules op te nemen in de koopakte

Geen zelfbewoning

Koper is ermee bekend dat verkoper het verkochte nooit zelf feitelijk heeft gebruikt en dat verkoper derhalve koper niet kan informeren over eigenschappen respectievelijk gebreken aan het verkochte waarvan verkoper op de hoogte zou kunnen zijn geweest als hij het verkochte zelf feitelijk had gebruikt. In verband hiermee zijn partijen, in afwijking van artikel 6.3. van deze koopakte en artikel 7:17 lid 1 en 2 BW, overeengekomen dat dergelijke eigenschappen respectievelijk gebreken voor rekening en risico van koper komen en dat hier bij de vaststelling van de koopsom rekening mee is gehouden. Koper vrijwaart verkoper voor alle eventuele aanspraken van derden.

Clausule inzake evt. toekomstige besluiten van de Vereniging van Eigenaren (VvE)

Eventuele extra bijdragen c.q. verhogingen van de servicekosten waartoe door de VvE kan worden besloten ná het tot stand komen van de koopovereenkomst, komen voor rekening en risico van koper. Van deze afspraak zal in de akte van levering melding worden gemaakt, van welke melding mededeling zal worden gedaan aan de VvE c.q. haar administrateur/bestuurder.

Milieuclausule

Verkoper verklaart dat hem betreffende een eventuele verontreiniging van de grond en/of het grondwater niets bekend is.

Toelichtingsclausule meetinstructie

In de verkoopaanbieding/-informatie van de hierbij verkochte woning is een indicatie gegeven van de diverse afmetingen, de woonoppervlakte en de inhoud. Deze gegevens zijn berekend volgens de Meetinstructie. De Meetinstructie is gebaseerd op de NEN2580 GO.

Maten zijn afgerond conform afrondingsregels NEN3682. De Meetinstructie is bedoeld om een meer eenduidige manier van meten toe te passen voor het geven van een indicatie van de gebruiksoppervlakte.

De Meetinstructie sluit verschillen in meetuitkomsten niet volledig uit, door bijvoorbeeld interpretatieverschillen, afrondingen of beperkingen bij het uitvoeren van de meting. Koper aanvaardt de eventuele verschillen.

Funderingsclausule

Verkoper kan niet instaan voor de kwaliteit van de fundering en koper vrijwaart verkoper voor alle aansprakelijkheid die uit eventuele funderingsproblemen kan voortvloeien. Alleen nader onderzoek kan uitsluitel bieden over de aard en de staat van de fundering.

Asbestclausule

In de onroerende zaak kunnen op zowel zichtbare als onzichtbare plaatsen asbesthoudende stoffen/materialen zijn verwerkt. Bij een eventuele verwijdering van asbesthoudende materialen dienen, op grond van de milieuwetgeving, speciale maatregelen te worden genomen. Koper verklaart hiermee bekend te zijn en vrijwaart verkoper voor alle aansprakelijkheid die uit de aanwezigheid van enig asbest in de onroerende zaak kan voortvloeien.

Zuiveringsclausule

Indien deze koopakte ingeschreven wordt in de openbare registers van het Kadaster, verleent koper bij deze volmacht aan verkoper, alsmede een iedere afzonderlijke medewerker van de notaris die bij deze akte is aangewezen voor het verlijden van de akte van levering, namens koper mee te werken aan de akte waarbij de inschrijving van de onderhavige koopovereenkomst in de daartoe bestemde openbare registers waardeloos wordt verklaard. Deze volmacht is alleen geldig, als koper als gevolg van bijvoorbeeld vernietiging, ontbinding, tijdsverloop of andere oorzaak ieder belang rechtens heeft verloren bij bedoelde inschrijving. De kosten verbonden aan deze waardeloosverklaring zijn voor rekening van koper.

Overbruggingshypotheek

Koper verleent bij deze onherroepelijke toestemming aan verkoper om het verkochte desgewenst tijdelijk – tot uiterlijk de overeengekomen dag van levering – te bezwaren met een (overbrugging) hypotheek. Indien deze koopakte eerder in de openbare registers mocht zijn ingeschreven, zal het bepaalde in artikel 3, lid 3 Boek 7 BW derhalve niet van toepassing zijn ten nadele van de desbetreffende hypotheekhouder. Het vorenstaande laat uitdrukkelijk onverlet de verplichting van verkoper om het verkochte aan koper op de overeengekomen datum te leveren vrij van hypotheeken, welke dan ook.

Verkoopbrochure

Koper verklaart zich op de hoogte te hebben gesteld van de inhoud van de verkoopbrochure van de betreffende woning.

Voorbehouden

Hoewel gestreefd is naar een zo nauwkeurig mogelijke inventarisatie van de beschikbare gegevens, moet ervan uitgegaan worden dat de inhoud van deze brochure slechts indicatief is. De gegevens (bedragen, jaartallen, omschrijvingen etc.) zijn soms verkregen door mondelinge informatie, soms zijn ze vanuit het geheugen opgediept.

De koper heeft zijn eigen onderzoeksplicht naar alle zaken die voor hem van belang zijn en kan zich nimmer beroepen op onbekendheid met de feiten die hij zelf had kunnen waarnemen of die kenbaar waren uit openbare registers. De makelaar kan u desgewenst verwijzen naar de desbetreffende instanties.

Verdere informatie

Van belang zijnde documentatie is bij de makelaar op afspraak ter inzage. In veel gevallen kunnen fotokopieën worden verkregen of kunnen de gegevens aan u worden gezonden, desgewenst per email. Ook via uw eigen makelaar kunt u verdere informatie verkrijgen.

Deze informatie wordt aan meerdere personen verstrekt. Aan deze gegevens kunnen geen rechten worden ontleend. De aanbieding van dit object dient in juridische zin te worden gezien als een uitnodiging tot het uitbrengen van een bod.

Wwft

Op grond van de aan de Wet ter voorkoming van witwassen en financieren van terrorisme (Wwft) en aanverwante wet- en regelgeving, is de notaris gehouden onderzoek te doen naar bij de transactie betrokken partijen en de herkomst van gelden. Teneinde de notaris in staat te stellen dergelijk onderzoek te verrichten, verklaren partijen daaraan hun volledige medewerking te verlenen.

Komt u kijken?



Zandvoortselaan 141
2106 CM Heemstede

023-5482048 | info@kramerenpartners.nl
kramerenpartners.nl