

Wat een parel!



HAARLEM | Schouwtjeslaan 39 zwart

MAKELAARS
Kramer
PARTNERS
& *Van huis uit liefde voor wonen.*



023-5482048 | info@kramerenpartners.nl
<http://www.kramerenpartners.nl>

Kenmerken & specificaties



Bouwjaar:	1909
Soort:	Benedenwoning
Kamers:	3
Inhoud:	463 m ³
Woonoppervlakte:	125 m ²
Perceeloppervlakte:	35 m ²
Overige inpanidige ruimte:	4 m ²
Verwarming:	C.v.-ketel
Energie label:	D

Omschrijving

Een huis om verliefd op te worden!

Eens in de zoveel tijd komen ze voorbij, die huizen waar je direct verliefd op wordt zodra je de drempel overstapt. Dit is er zo eentje.

In een van de leukste buurten van Haarlem, aan een zeer charmante laan tref je deze fraaie klassieke benedenwoning uit 190190 met hoge ornamenten plafonds, woonkamer en suite en de originele hardstenen schouwen. Voldoende ruimte met twee slaapkamers, gezellige tuinkamer en heerlijke mediterrane ruime veranda.

Het geliefde Bosch & Vaartkwartier heeft een ideale ligging. Het gezellige centrum van Haarlem met haar diverse winkels en horeca tref je op loopafstand. Diverse winkels voor de dagelijkse boodschappen, alsook de Haarlemmer Hout, Frederikspark, diverse scholen en sportclubs tref je in de directe omgeving. Met de fiets zijn de duinen en het strand van Bloemendaal en Zandvoort binnen 20 minuten bereikbaar. Ook diverse uitvalswegen naar onder andere Amsterdam, Schiphol, Utrecht en Den Haag zijn eenvoudig te bereiken.

Kortom: Een parel van een huis op een ideale locatie en het kan jouw nieuwe thuis worden! Kom je kijken?

Indeling:

Begane grond: Entree, vestibule, gang met meterkast en originele wandtegels, hal met vaste kasten en toilet met fonteintje. Sfeervolle woonkamer en suite is voorzien van o.a. een visgraatparketvloer, een erker aan de voorzijde, HR-houtkachels, aanbouw en serre.

De dichte keuken beschikt over veel bergruimte. De vloer van de keuken is voorzien van fraaie Castelo handgemaakte Portugese tegels en biedt toegang tot de bijkeuken met wasmachine en vaatwasser aansluiting. De slaapkamer is aan de tuinzijde gelegen en daardoor heerlijk rustig.

Eerste verdieping: Via de trap bereik je de eerste verdieping van deze woning. Hier vind je de badkamer met ligbad en wastafel, slaapkamer.

Tuin, berging en parkeren:

De gezellige diepe achtertuin op het noorden met een ruime veranda voor extra leefruimte. De veranda is zowel via de serre als via het achterom te bereiken. Veranda met mogelijkheid voor het parkeren van meerdere auto's. Je kan met de auto achter het huis komen om te laden en lossen. Voor het opbergen van de tuinspullen beschik je over een houten berging aan de achterzijde in de veranda. Aangebouwd de tuinkamer en bergruimte. De tuinkamer leent zich uitstekend als gastenverblijf of mogelijkheid derde slaapkamer.

Bijzonderheden:

- Een huis om verliefd op te worden op een prachtige locatie;
- Hoge plafonds met originele ornamenten;
- Gedeeltelijk gerenoveerde woonkamer in 2016 en volledig gerenoveerde serre in 2022;
- Deels dubbelglas;
- Gevel gereinigd en gevoegd in 2021;
- Visgraatparketvloer in de woonkamer en gangen;
- Entree, toilet, keuken en serre voorzien van fraaie Castelo handgemaakte Portugese tegels;
- Ruime veranda;
- Goede mogelijkheden voor zonnepanelen;
- Het achterste gedeelte van de tuin waar de veranda zich bevindt, is voormalige parkeerplaats en heeft een apart Kadastraal nummer;
- Vrij parkeren;
- De VvE is ingeschreven in de KvK, er is een gezamenlijke opstalverzekering en bankrekening.
- Er wordt thans maandelijks € 50,- aan servicekosten betaald.
- Oplevering in overleg;











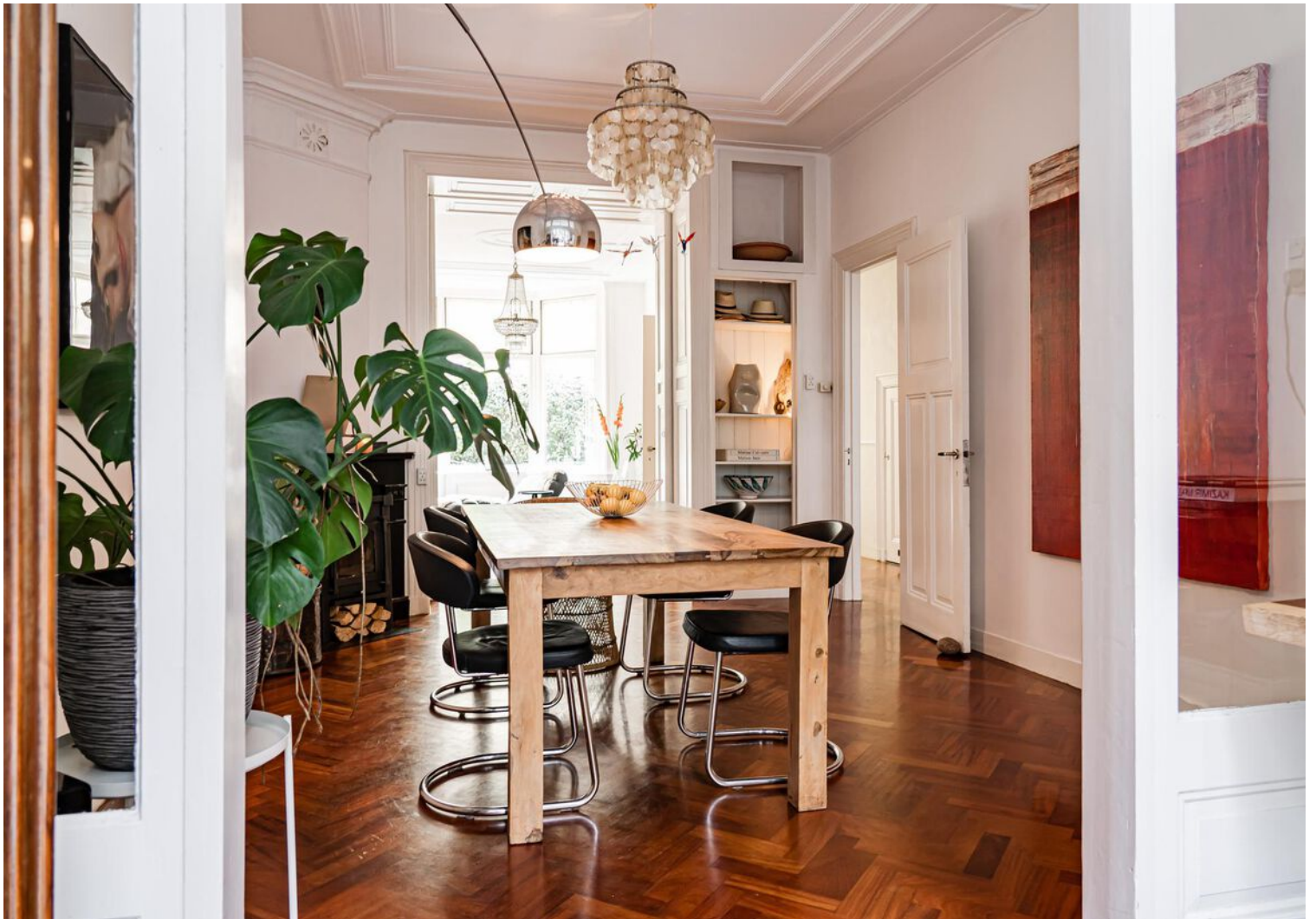









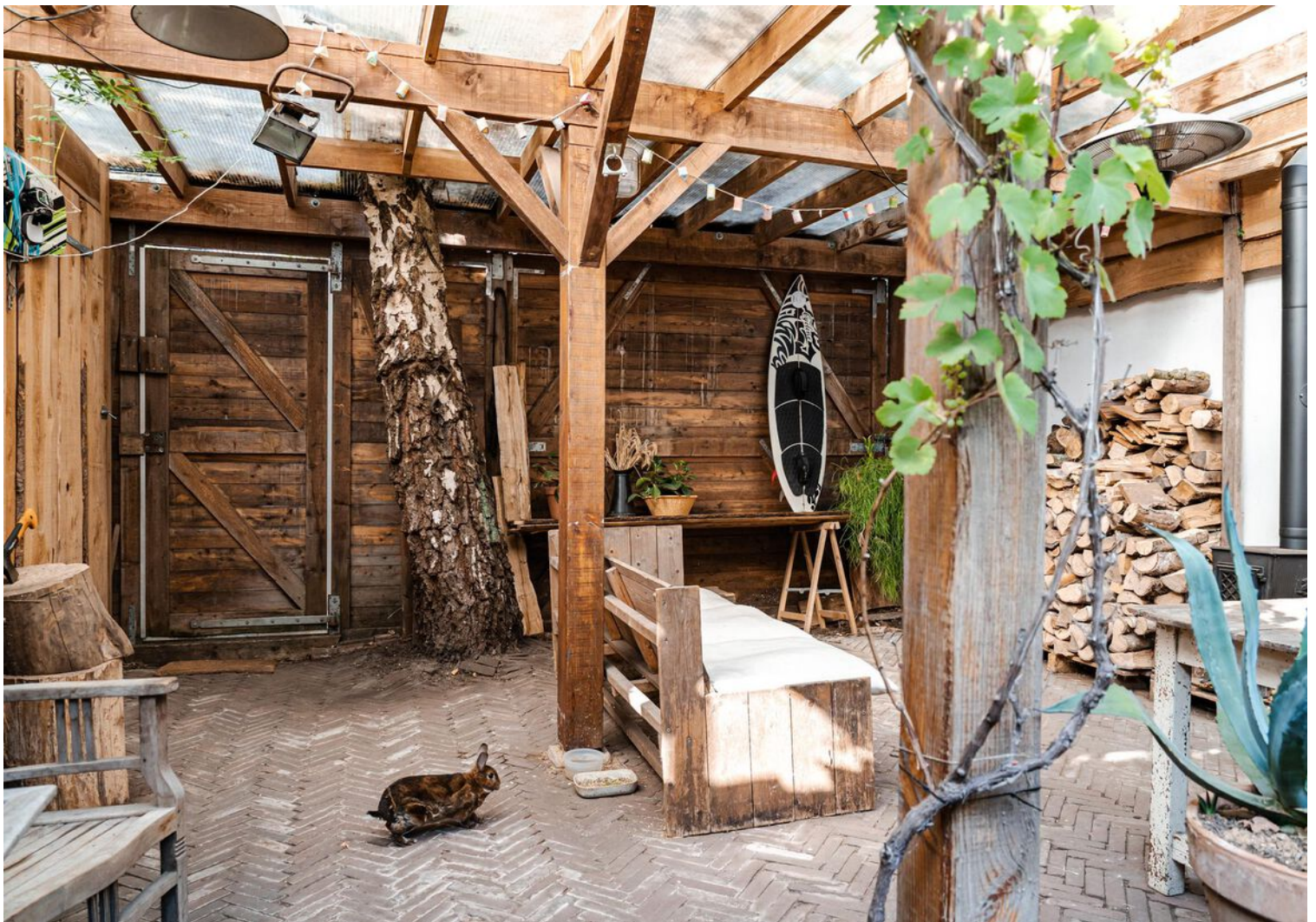









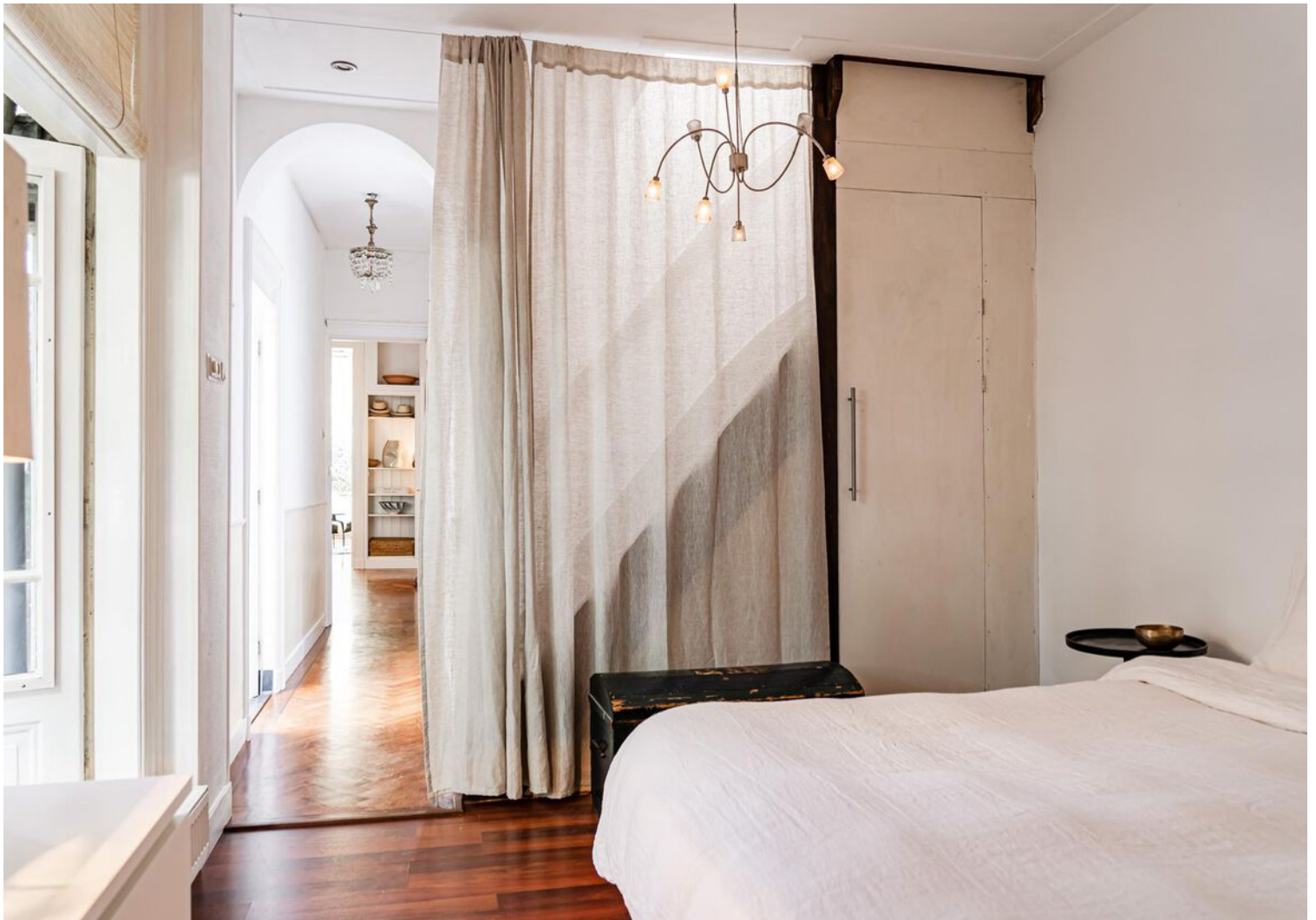

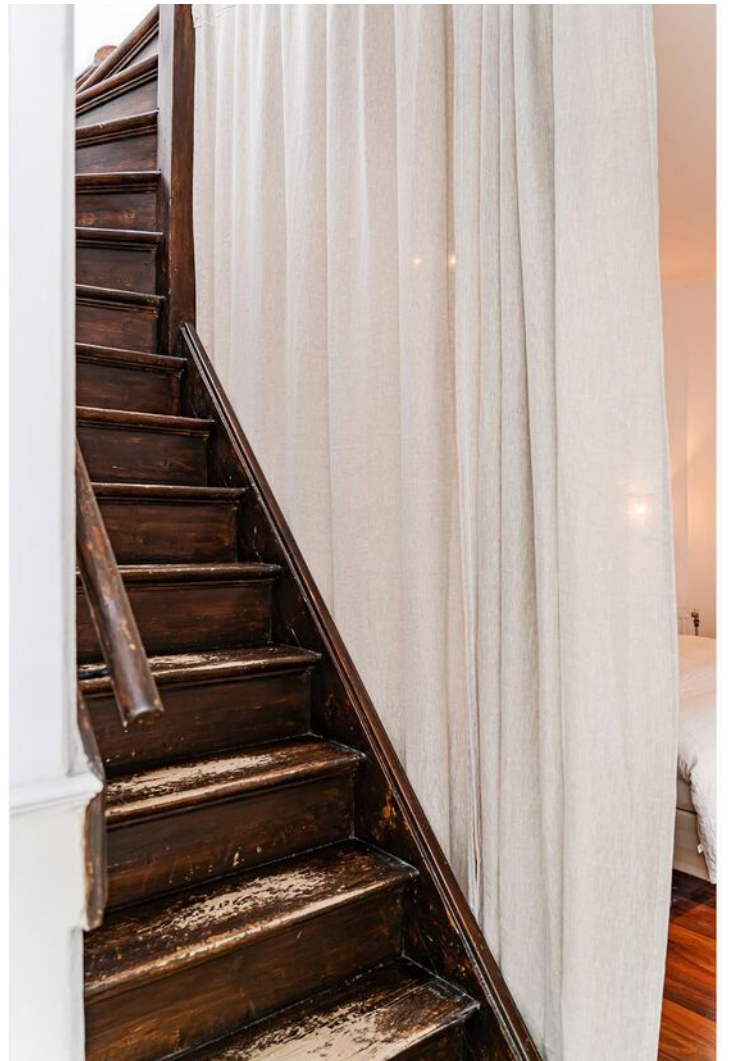

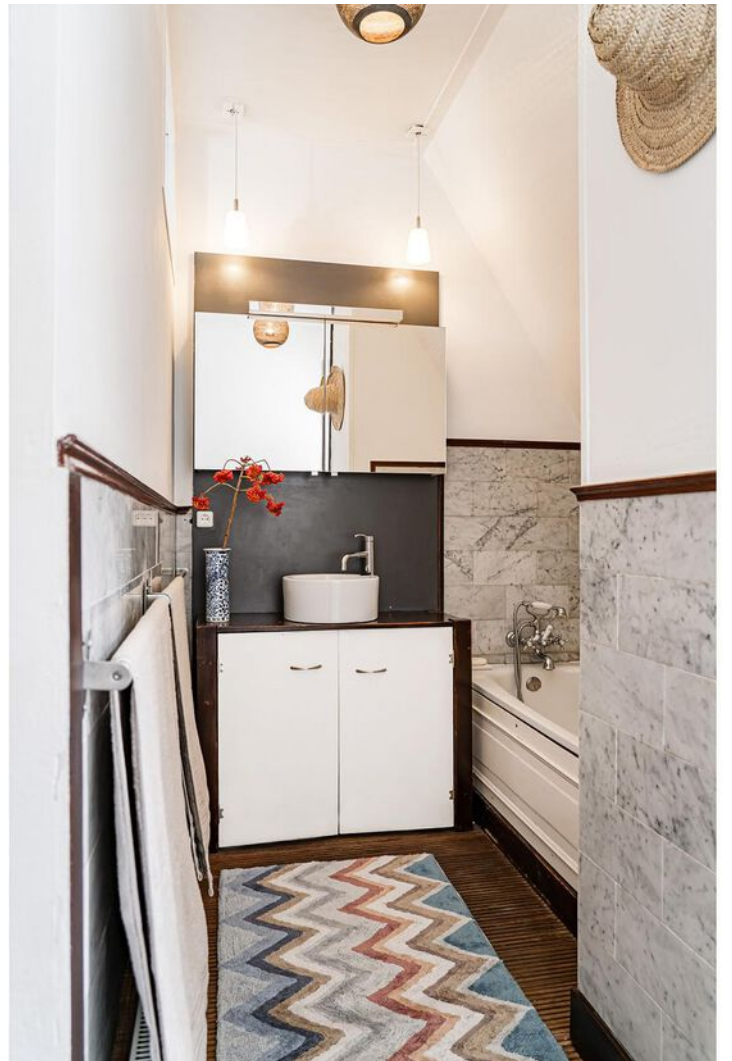



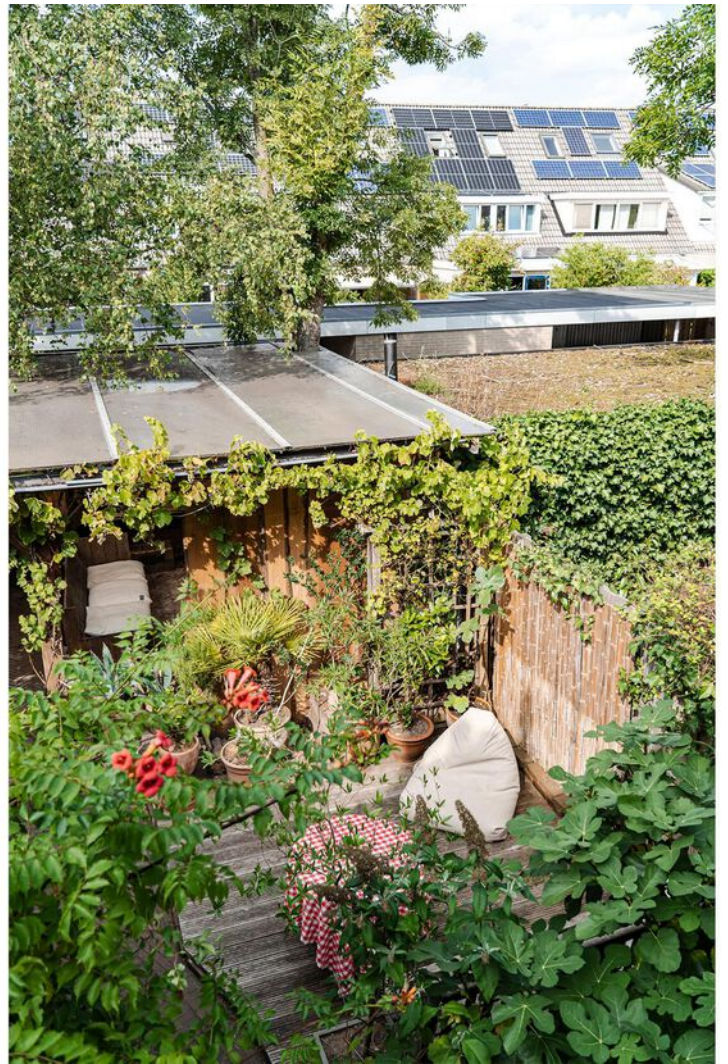





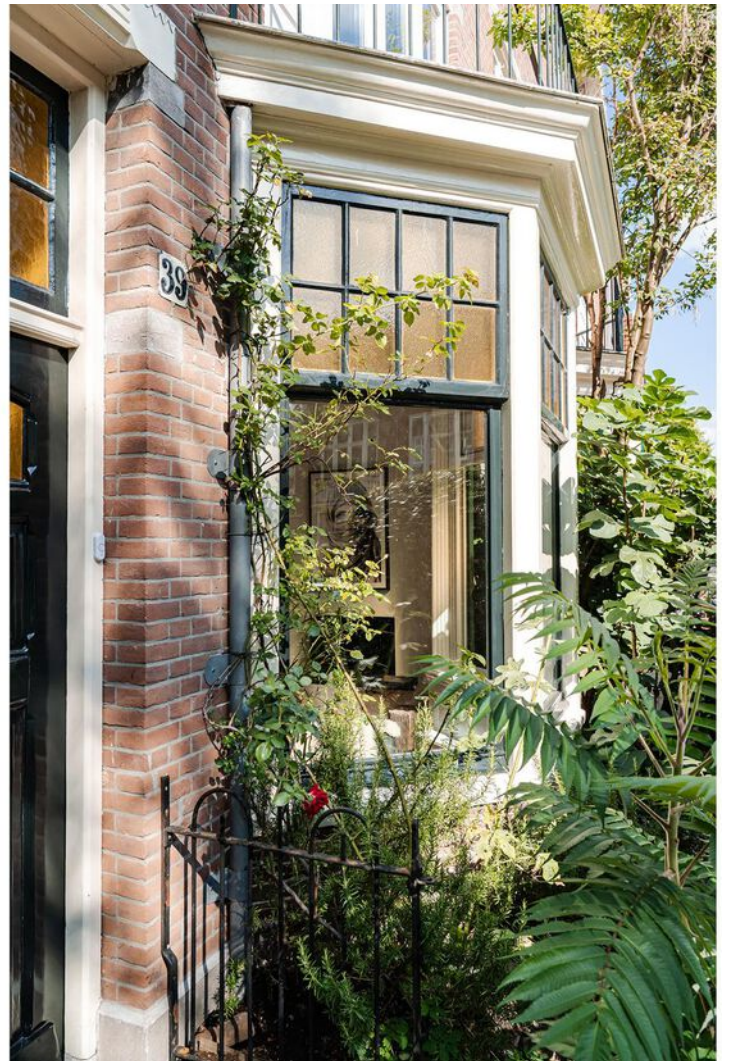



Plattegrond

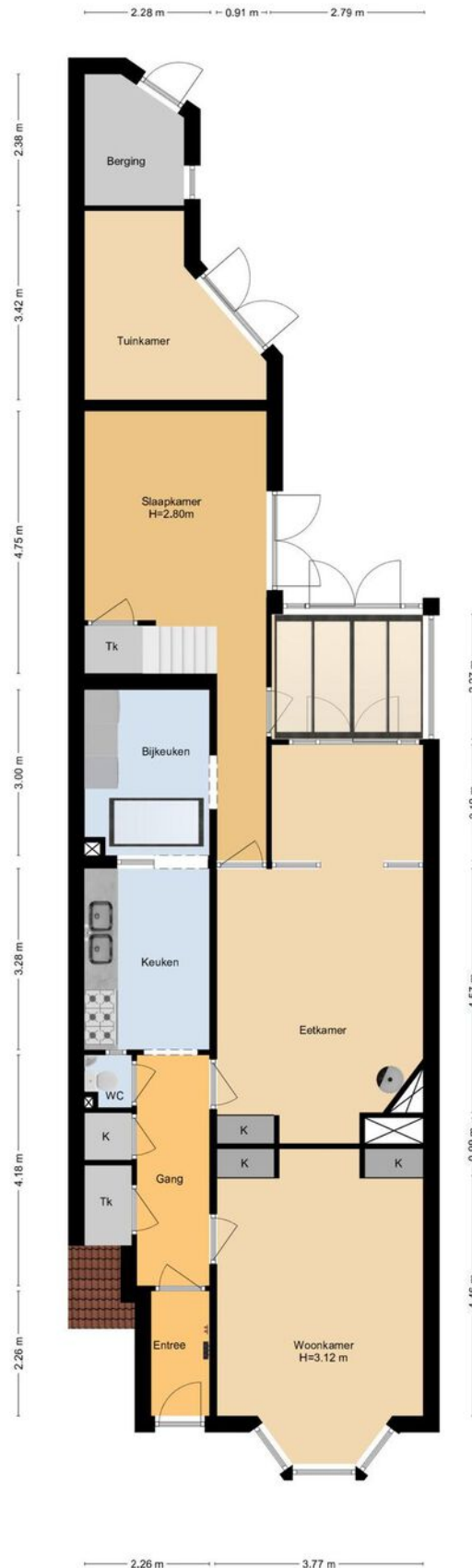

Deze plattegrond is met uiterste zorg samengesteld.
Er kunnen geen rechten aan ontleend worden. © MOD3SIGN

Plattegrond

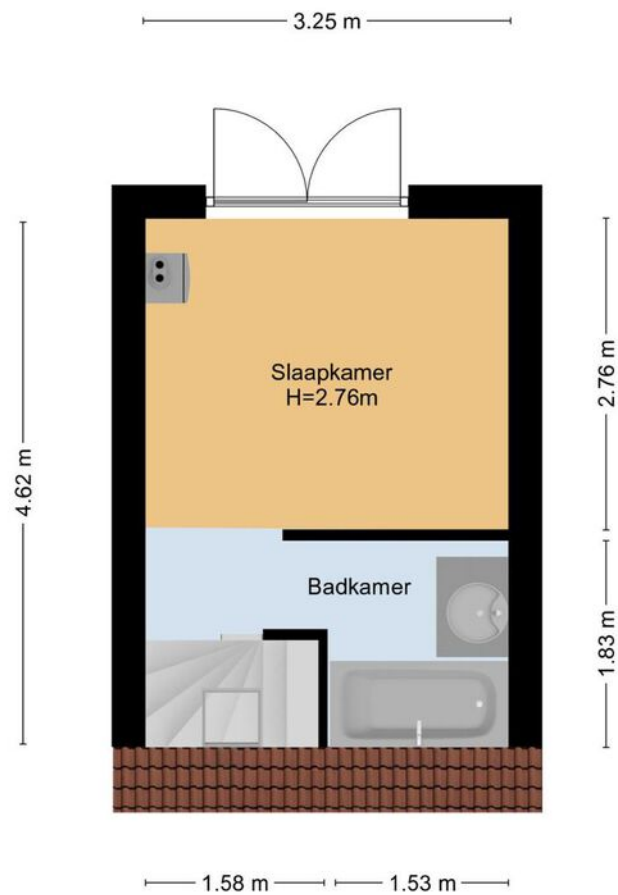

Deze plattegrond is met uiterste zorg samengesteld.
Er kunnen geen rechten aan ontleend worden. © MOD3SIGN

adres: Schouwtjeslaan 39zw
 2012 KE Haarlem
 objecttype: benedenwoning
 makelaar: Kramer & Partners Makelaars
 datum meetopname: 21 juni 2022
 meetcertificaat type: A
 opsteller: ing. M. (Mark) Ooteman
 datum meetrapport: 22 juni 2022

MEETRAPPOR

		wonen (m ²)	overig in pandig (m ²)	gebouw- gebonden buitenruimte (m ²)	externe berging (m ²)
woonlaag 1	begane grond	100,6			
woonlaag 2	verdieping	15,0			
extern	tuinkamer	9,01	3,86		
totaal:		125 m2	3,86 m2		
bruto inhoud: 463 m ³					

Voor de berekening van de vloeroppervlakten in dit certificaat is gebruik gemaakt van de uniforme meetinstructies om de gebruiksoppervlakten en de inhoud van de woningen vast te stellen zoals deze is opgesteld door NVM, VastgoedPro, VBO, VNG en Waarderingskamer. Deze richtlijnen zijn gebaseerd op de NEN2580 GO. Maten zijn afgerond conform afrondingsregels NEN 3682. Mochten er maten afwijken van de werkelijkheid dan kunnen hier geen rechten aan worden ontleend, tenzij aantoonbaar is dat er opzettelijk van de richtlijnen is afgeweken. Hoewel de berekeningen met zorg zijn uitgevoerd, aanvaardt MOD3SIGN geen aansprakelijkheid voor fouten of omissies in de berekeningen.

Kadastrale kaart

Kadastrale kaart

Uw referentie: Schouwteeslaan

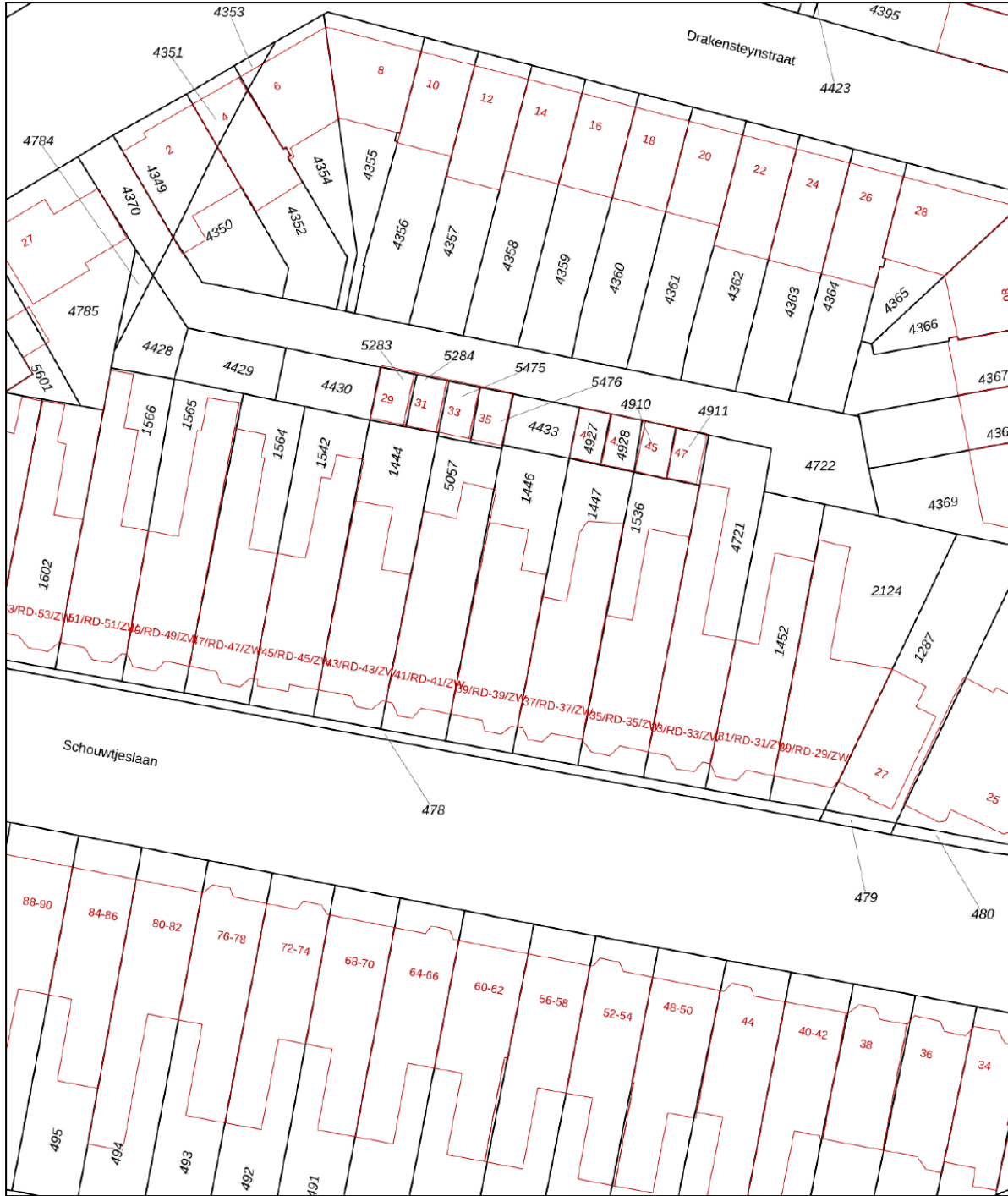

0 5 10 15 20 25m

12345	Deze kaart is noordgericht	Schaal 1: 500	
25	Perceelnummer	Kadastrale gemeente Haarlem	
	Huisnummer	Sectie I	
	Vastgestelde kadastrale grens	Perceel 1446	
	Voorlopige kadastrale grens		
	Administratieve kadastrale grens		
	Bebouwing		

Voor een eensluitend uittreksel, geleverd op 29 augustus 2022
De bewaarder van het kadaster en de openbare registers

Aan dit uittreksel kunnen geen betrouwbare maten worden ontleend.
De Dienst voor het kadaster en de openbare registers behoudt zich de intellectuele eigendomsrechten voor, waaronder het auteursrecht en het databankenrecht.

Locatie op de kaart

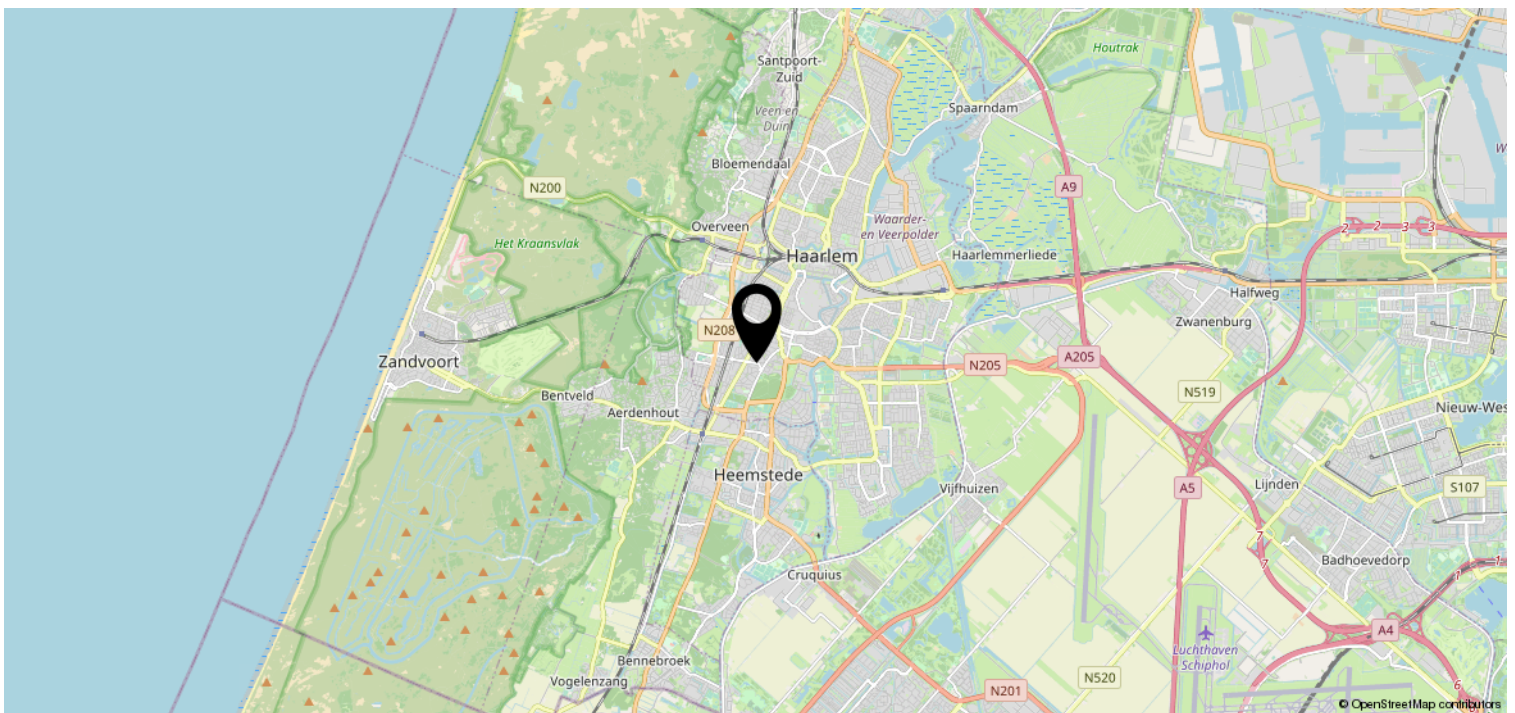
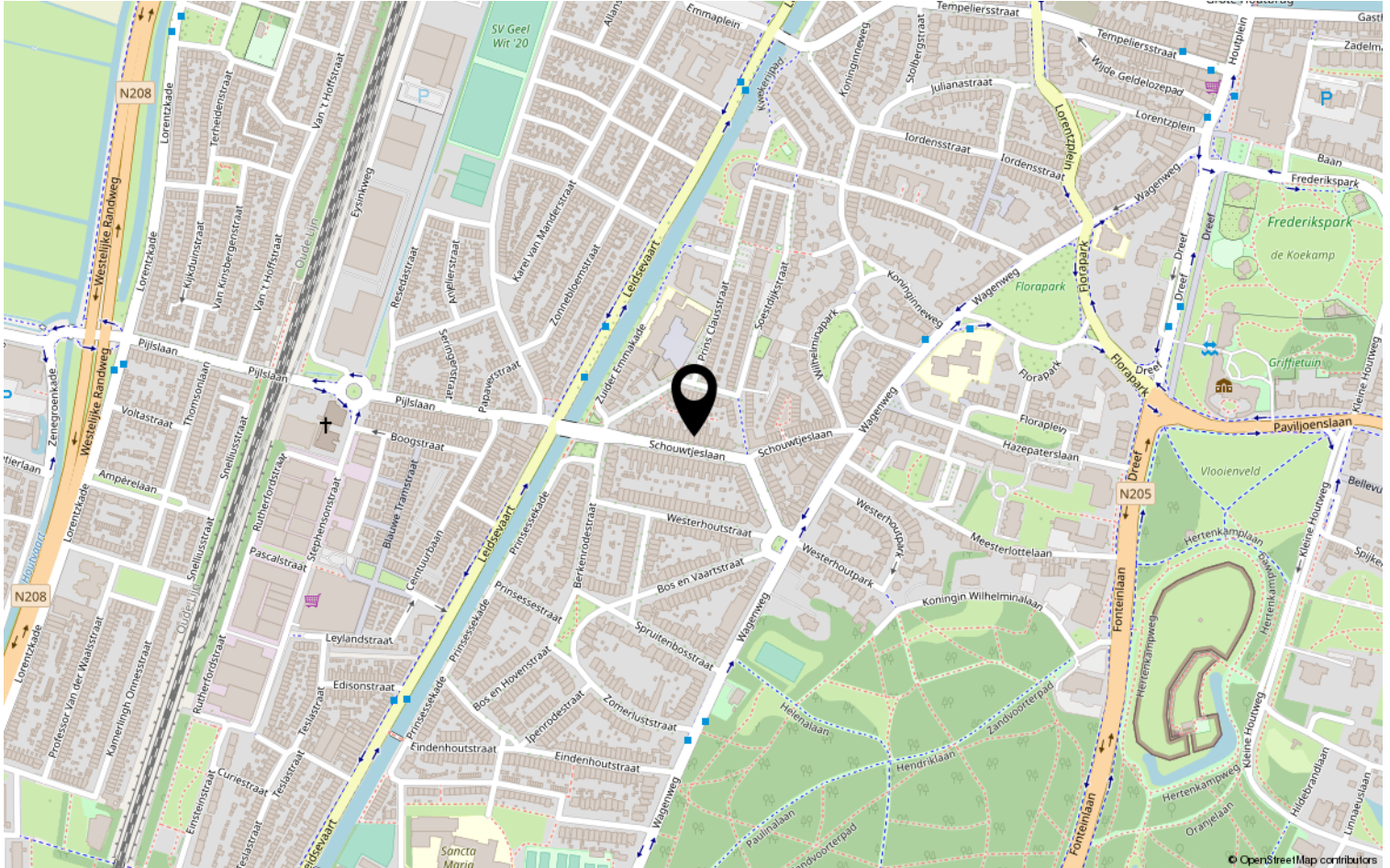

Lijst van zaken

	Blijft achter	Gaat mee	Ter overname	NVT
Woning - Interieur				
(Voorzet) openhaard met toebehoren			X	
Allesbrander				X
Houtkachel			X	
(Gas)kachels				X
Designradiator(en)	X			
Radiatorafwerking				X
Verlichting, te weten				
- inbouwspots/dimmers	X			
- opbouwspots/armaturen/lampen/dimmers			X	
- losse (hang)lampen			X	
- Gang, slaapkamer		X		
- woonkamer		X		
(Losse)kasten, legplanken, te weten				
- kledingkast boven	X			
-				X
Raamdecoratie/zonwering binnen, te weten				
- gordijnrails	X			
- gordijnen		X		
- overgordijnen			X	
- vitrages				X
- rolgordijnen			X	
- lamellen				X
- jaloezieën				X
- (losse) horren/rolhorren				X
-				X
-				X
Vloerdecoratie, te weten				
- vloerbedekking				X
- parketvloer	X			
- houten vloer(delen)	X			
- laminaat	X			
- plavuizen	X			
-				X

Lijst van zaken

	Blijft achter	Gaat mee	Ter overname	NVT
Woning - Sanitair/sauna				
Sauna met toebehoren				X
				X
				X
Toilet met de volgende toebehoren				
- toilet	X			
- toiletrolhouder	X			
- toiletborstel(houder)		X		
- fontein	X			
-				X
-				X
Badkamer met de volgende toebehoren				
- ligbad	X			
- jacuzzi/whirlpool				X
- douche (cabine/scherm)				X
- stoomdouche (cabine)				X
- wastafel	X			
- wastafelmeubel	X			
- planchet	X			
- toiletkast				X
- toilet				X
- toiletrolhouder				X
- toiletborstel(houder)				X
-				X
-				X
Woning - Exterieur/installaties/ veiligheid/energiebesparing				
Schotel/antenne				X
Brievenbus				X
Kluis				X
(Voordeur)bel	X			
Alarminstallatie				X
(Veiligheids)sloten en overige inbraakpreventie				X
Rookmelders	X			
(Klok)thermostaat	X			
Airconditioning				X

Lijst van zaken

	Blijft achter	Gaat mee	Ter overname	NVT
Screens				X
Rolluiken				X
Zonwering buiten				X
Telefoonaansluiting/internetaansluiting				X
Veiligheidsschakelaar wasautomaat				X
Waterslot wasautomaat				X
Zonnepanelen				X
Oplaadpunt elektrische auto				X
				X
				X
				X
				X
				X
Warmwatervoorziening, te weten				
- CV-installatie	X			
- boiler	X			
- geiser				X
-				X
-				X
-				X
Isolatievoorzieningen (voorzetramen/ radiatorfolie etc.), te weten				
- voorzetraam slaapkamer	X			
-				X
Tuin - Inrichting				
Tuinaanleg/bestrating	X			
Beplanting	X			
potplanten		X		
Tuin - Verlichting/installaties				
Buitenverlichting		X		
Tijd- of schemerschakelaar/ bewegingsmelder				X
				X
Tuin - Bebouwing				
Tuinhuis/buitenberging	X			

Lijst van zaken

	Blijft achter	Gaat mee	Ter overname	NVT
Kasten/werkbank in tuinhuis/berging	X			
(Broei)kas				X
				X
				X
Tuin - Overig				
Overige tuin, te weten				
- (sier)hek				X
- vlaggenmast(houder)	X			
-				X
-				X
Overig - Contracten				
CV: Nee				
Boiler: Nee				
Zonnepanelen: Nee				

Voorwaarden en bedingen Schouwtjeslaan 39 zwart, 2012 KE Haarlem

Kadastrale kenmerken

Appartementsrecht kadastraal bekend: Gemeente Haarlem, sectie I, nummer 4107 A-1 en 4433

(Bron: Kadastraal eigendomsinformatie)

Biedsysteem

Het Amsterdamse Biedsysteem wordt gehanteerd. De procedure bij de onderhandelingen over de verkoop van onroerend goed is als volgt; Er is pas sprake van onderhandelingen als op het eerste bod van een kandidaat-koper een tegenvoorstel van verkoper volgt. In deze fase wordt niet met andere gegadigden onderhandeld. Er wordt wel bezichtigd. Bij de bezichtiging moet gemeld worden dat men in onderhandeling is en dat er bij interesse een eenmalig bod kan worden uitgebracht. De makelaar mag pas met derden onderhandelen als de onderhandelingen met de eerste kandidaat-koper/gegadigde op niets zijn uitgelopen. Wel kan een derde een eenmalig, maximaal bod doen. Indien dit een beter bod is dan het laatste voorstel van de eerste kandidaat-koper, wordt deze in de gelegenheid gesteld om zijn beste bod te doen. Men koppelt terug naar 1e bidder dat er een bod binnen is en dat hij zijn uiterste bod mag neerleggen. De 1^e bidder kan ook bij zijn huidige bod blijven. De makelaar verstrekt geen gegevens aan derden over de hoogte van de geboden bedragen. Zolang er geen overeenstemming is, zijn partijen niet aan elkaar gebonden. Is men in onderhandeling dan moet het dus duidelijk zijn voor de 3e partij dat hij een eenmalig bod mag uitbrengen en dat dit zijn enige kans is. Biedingen dienen te allen tijde schriftelijk te worden uitgebracht aan ons kantoor. Dit kan per email of brief.

Gunning

Verkoper behoudt zich uitdrukkelijk het recht voor te gunnen aan een gegadigde van zijn keuze.

Wilsovereenkomst

Een overeenkomst komt eerst dan tot stand indien overeenstemming is bereikt over zowel de koopsom en oplevering alsmede details als roerende zaken, extra voorwaarden e.d.

Splitsing

Het aangeboden pand is in juridische zin een 'appartementsrecht'. Het is in eigendom gesplitst bij akte d.d. 27 maart 1981.

Een kopie van deze akte is op te vragen via ons kantoor.

Onderhoudsverplichting: conform splitsingsakte en splitsingsreglement.

Erfdienstbaarheden en bijzondere bepalingen

In het eigendomsbewijs kunnen bijzondere zaken en bepalingen zijn opgenomen, welke bij verkoop over zullen gaan op een nieuwe eigenaar. De bij verkoper bekende zaken zijn vermeld in het eigendomsbewijs; een kopie hiervan is desgewenst bij Kramer & Partners Makelaars op te vragen. Bij appartementen is ook nog een splitsingsakte van belang. Een kopie van deze akte is tevens op te vragen via ons kantoor.

Oplevering

Het appartement wordt geleverd in de staat zoals het zich ten tijde van de bezichtiging bevindt.

Koopakte

Behoudens nadere afspraken, gelden de standaardregels zoals deze voorkomen in de meest recente versie van de modelkoopakte zoals opgesteld door de Nederlandse Vereniging van Makelaars NVM, de Consumentenbond en de Vereniging Eigen Huis.

De waarborgsom (of bankgarantie) is gebruikelijk 10% van de koopsom en wordt voldaan aan de notaris. Eventueel door de koper te maken voorbehouden (zoals het verkrijgen van een hypotheek, Nationale Hypotheek Garantie) worden alleen vermeld als deze in de onderhandelingen zijn afgesproken. Het tot stand komen van de koopovereenkomst vindt plaats onder de wettelijke bepalingen consumentenkoop onroerende zaken. Deze wettelijke bepalingen en regels zijn opgenomen in boek 7 van het Burgerlijk Wetboek.

Bedenktijd

De koper die een natuurlijke persoon is en niet handelt in de uitoefening van een beroep of bedrijf heeft bedenktijd om deze overeenkomst te ontbinden. De bedenktijd duurt drie dagen en begint om 0:00 uur van de dag die volgt op de dag dat de tussen beide partijen opgemaakte akte (in kopie) aan de koper te hand gesteld is. Ontvangst van (een kopie van) de akte bij het makelaarskantoor wordt ook aangemerkt als terhandstelling aan de koper. Indien de bedenktijd op een zaterdag, zondag of algemeen erkende feestdag eindigt, wordt deze verlengd tot en met de eerstvolgende dag die niet een zaterdag, zondag of een algemeen erkende feestdag is. De bedenktijd wordt, zo nodig, zoveel verlengd, dat daarin ten minste twee dagen voorkomen die niet een zaterdag, zondag of een algemeen erkende feestdag zijn. Om dit tijdstip later te kunnen bewijzen, adviseren wij de koper om deze ontbinding binnen kantoor tijd schriftelijk te doen, zodat het tijdstip van aanbieden vastgelegd kan worden. Als de koper de ontbinding buiten kantoor tijd wil inroepen, adviseren wij om dit uitsluitend per e-mail te doen zodat via tijdsregistratie het tijdstip van ontvangst gecontroleerd kan worden.

Registratie koopakte

Het is voor beide partijen van belang de volledig getekende koopakte te laten registreren bij het Kadaster. De kosten met betrekking tot deze registratie zijn voor rekening van koper, tenzij anders wordt overeengekomen.

Notaris

De koper heeft in beginsel het recht om de notaris te kiezen aangezien de kosten van de notaris voor rekening koper komen. Voor alle transacties via ons kantoor geldt dat uitsluitend gewerkt wordt met notarissen die gevestigd zijn binnen een straal van 15 km van het verkocht. Indien koper de notaris kiest buiten deze regio, zal extra (reis-)tijd gedeclareerd worden op basis van uurtarief en kilometervergoeding. Onze opdrachtgevers behouden zich eveneens het recht voor om aanspraak te maken op deze regeling. Tevens zijn eventuele aanvullende notariële kosten voor bijvoorbeeld het opstellen van een volmacht voor verkoper, legalisatie en handtekeningen voor die notaris keuze voor rekening van koper.

Onroerendezaakbelasting

De verkoper betaalt de vaste lasten over het gehele kalenderjaar. Bij de notariële overdracht zullen de kosten naar rato verrekend worden (de koper betaalt het deel van de eigenaarslasten vanaf de notariële overdracht tot en met 31 december).

Voorbehouden

Indien er een voorbehoud is opgenomen in de koopakte en een van de partijen hiervan gebruik moet maken, dient dit uiterlijk de eerste werkdag na afloop van de in de koopakte genoemde datum ingeroepen te zijn. Indien het inroepen van een voorbehoud verband houdt met het niet verkrijgen van de financiering, dient de koper dit door middel van minimaal één afwijzing van een erkende financieringsinstelling aan te tonen.

Aanvullende clausules op te nemen in de koopakte

Ouderdomsclausule

Koper verklaart er mee bekend te zijn dat deze woning meer dan 113 jaar oud is, wat betekent dat de eisen die aan de bouwkwaliteit gesteld mogen worden op onderdelen aanzienlijk lager kunnen liggen dan bij nieuwe woningen. Verkoper staat niet in voor de kwaliteit van de fundering, de vloeren, het dak, de leidingen voor elektriciteit, water en gas, de riolering, eventuele afwezigheid van enig ongedierte c.q. schimmels (zoals houtworm, boktor, zwam etc.) en de afwezigheid van doorslaand of optrekkend vocht. Bouwkundige kwaliteitsgebreken worden geacht niet belemmerend te werken op het in artikel 6.3 van de koopakte omschreven woongebruik.

Milieuclausule

Verkoper verklaart dat hem betreffende een eventuele verontreiniging van de grond en/of het grondwater niets bekend is. Elke aansprakelijkheid van de verkoper voor bodem- en/of grondwaterverontreiniging wordt uitgesloten. Koper zal verkoper niet voor enige vorm van bodem- en/of grondwater- verontreiniging aanspreken dan alleen in het geval er sprake is van verwijtbaar toerekenbaar handelen, nalaten of verzwijgen van verkoper.

Toelichtingsclausule NEN2580

Voor de berekening van de vloeroppervlakten is gebruik gemaakt van de uniforme meetinstructies om de gebruiksoppervlakten en de inhoud van de woning vast te stellen zoals deze is opgesteld door de NVM, VastgoedPro en Waarderingskamer. Deze richtlijnen zijn gebaseerd op de NEN2580 GO. Maten zijn afgerond conform afrondingsregels NEN3682. De Meetinstructie is bedoeld om een meer eenduidige manier van meten toe te passen voor het geven van een indicatie van de gebruiksoppervlakte. De Meetinstructie sluit verschillen in meetuitkomsten niet volledig uit, door bijvoorbeeld interpretatieverschillen, afrondingen of beperkingen bij het uitvoeren van de meting. Hoewel wij de woning zorgvuldig hebben laten opmeten wordt noch door Kramer & Partners Makelaars, noch door verkoper enige aansprakelijkheid aanvaard voor afwijkingen in de opgegeven maten. Koper verklaart in de gelegenheid te zijn gesteld om de opgegeven maten te (laten) controleren.

Funderingsclausule

Verkoper kan niet instaan voor de kwaliteit van de fundering en koper vrijwaart verkoper voor alle aansprakelijkheid die uit eventuele funderingsproblemen kan voortvloeien. Alleen nader onderzoek kan uitsluitel bieden over de aard en de staat van de fundering.

Asbestclausule

In de onroerende zaak kan, op zowel zichtbare als onzichtbare plaatsen, asbest zijn verwerkt. Bij eventuele verwijdering van asbesthoudende materialen dienen op grond van de milieuwetgeving speciale maatregelen te worden genomen en zal de koper de verkoper vrijwaren van alle aansprakelijkheid die uit de aanwezigheid van enig asbest en/of de verwijdering van asbest in de onroerende zaak kan voortvloeien.

Zuiveringsclausule

Koper verleent bij deze volmacht aan verkoper, alsmede aan iedere afzonderlijke medewerker van de notaris die bij deze akte is aangewezen voor het verlijden van de akte van levering, namens koper mee te werken aan de akte waarbij de inschrijving van de onderhavige koopovereenkomst in de daartoe bestemde openbare registers waardeloos wordt verklaard. Deze volmacht is alleen geldig, als koper als gevolg van bijvoorbeeld vernietiging, ontbinding, tijdsverloop of andere oorzaak ieder belang rechtens heeft verloren bij bedoelde inschrijving.

Waterhuishoudingclausule

Door een gewijzigd (grond)waterpeil kan in de toekomst (grond)waterstanden optreden afwijkend van de huidige situatie. Koper zal de verkoper hiervoor en voor de gevolgen hiervan, geheel en volledig vrijwaren.

Voorbehouden

Hoewel gestreefd is naar een zo nauwkeurig mogelijke inventarisatie van de beschikbare gegevens, moet ervan uitgegaan worden dat de inhoud van deze brochure slechts indicatief is. De gegevens (bedragen, jaartallen, omschrijvingen etc.) zijn soms verkregen door mondelinge informatie, soms zijn ze vanuit het geheugen opgediept. De koper heeft zijn eigen onderzoeksplicht naar alle zaken die voor hem van belang zijn en kan zich nimmer beroepen op onbekendheid met de feiten die hij zelf had kunnen waarnemen of die kenbaar waren uit openbare registers. De makelaar kan u desgewenst verwijzen naar de desbetreffende instanties.

Verdere informatie

Van belang zijnde documentatie is bij de makelaar op afspraak ter inzage. In veel gevallen kunnen fotokopieën worden verkregen of kunnen de gegevens aan u worden gezonden, desgewenst email. Ook via uw eigen makelaar kunt u verdere informatie verkrijgen.

Kom je kijken?



Zandvoortselaan 141
2106 CM Heemstede

023-5482048 | info@kramerenpartners.nl
<http://www.kramerenpartners.nl>